

**CONSEJO CONSULTIVO Y DE CONCERTACIÓN
PUEBLO RROM O GITANO DE BOGOTÁ**

ACTA No. 1 de 2022

PRIMERA SESIÓN ORDINARIA

FECHA: 25-10-2022

HORA INICIO: 2:00 PM

HORA FINALIZACION: 8:00 PM

LUGAR: Casa Gitana de Los Derechos

INTEGRANTES DE LA INSTANCIA

Nombre	Cargo	Entidad	Asiste		Observaciones
			Sí	No	
Andrés Agudelo	Directivo	Secretarías Distrital de Planeación	X		
Margarita Díaz	Delegada Directivo	Secretaría Distrital de Movilidad	X		
Luz helena Rodríguez	Directivo	Secretaría Distrital de Hacienda	X		
Andrea Arboleda	Directivo	Secretaría Distrital de Desarrollo Económico	X		
Alejandro Plata	Directivo	Secretaría Distrital de Cultura Recreación Y deporte	X		
Alix Montes	Directivo	Secretaría Distrital de Ambiente	X		
Leonardo mejía	Directivo	Secretaría Distrital de Salud	X		
Daniel Camacho	subdirector	Secretaría Distrital de Gobierno	X		
Diego Rodríguez	Delegado directivo	Alcaldía local de Puente Aranda	X		
David Angulo	Directivo Gerencia de Etnias	IDPAC	X		
Holma	Directivo	Secretaría Distrital de Integración Social	X		
Juanita Soto	Directivo	Secretaría Distrital del Hábitat	X		
Yenny Guzman	Directivo	Secretaría Distrital de la Mujer	X		
Pedro Diaz	Directivo	Alta Consejería para la paz y Reconciliación	X		

SECRETARIA TÉCNICA:

Nombre	Cargo	Entidad
Indi iaku Sigindioy Chindioy	Subdirector de Asuntos Étnicos	Secretaria Distrital de Gobierno
Daniel Camacho	Subsecretario de gobernabilidad y garantía de derechos	Secretaria Distrital de Gobierno

INVITADOS PERMANENTES:

Nombre	Cargo	Entidad	Asiste		Observaciones
			Sí	No	
Sandro Cristo	Consejero Consultivo Rrom	Pueblo Rrom- Gitano	X		
Ana Dalila Gomez	Consejero Consultivo Rrom	Pueblo Rrom- Gitano	X		
Yessica Cristo	Consejero Consultivo Rrom	Pueblo Rrom- Gitano	X		
Lucero Lombana	Consejero Consultivo Rrom	Pueblo Rrom- Gitano	X		
Jeffrey Gomez	Consejero Consultivo Rrom	Pueblo Rrom- Gitano	X		
Miyer Montoya	Consejero Consultivo Rrom	Pueblo Rrom- Gitano	X		
Luz Mery Piedrahita	Consejero Consultivo Rrom	Pueblo Rrom- Gitano	X		

OTROS ASISTENTES A LA SESIÓN:

Nombre	Cargo	Entidad	Asiste		Observaciones
			Sí	No	
Maria Eva villate	Delegada derechos Humanos	Defensoría del Pueblo	X		
Jonathan Espinosa	Delegada para la defensa y protección de los derechos Humanos	Personería de Bogotá	X		

ORDEN DEL DÍA:

1. Verificación de asistencia de los representantes de las entidades distritales y delegadas y delegados de la Kumpania de Bogotá.
2. Aprobación del orden del día
3. Oración
4. Minuto de silencio "Esteban Cristo"
5. Himno Gitano
6. Apertura sesión: Indi Iaku Sigindioy Chindoy
7. Avance Plan de Mejora Veeduría Distrital: SAE
8. Intervención sectores Distritales
9. Intervención Kumpania de Bogotá
10. Intervención Localidad de Kennedy
11. Intervención Localidad de Puente Aranda
12. Intervención Ministerio Público
13. Compromisos y cierre

DESARROLLO:

1. Verificación del quórum.

Claudio Rodriguez: Inicia la reunion dando la bienvenida al espacio a todas las entidades, se socializa el orden del dia, la verificacion de quorum por parte del Distrito y presentacion de los directivos,

En el momento de verificacion del quorum se evidencio que se encuentran unicamente los siguientes sectores, Educacion, delegado sin toma de decisión, Habitat Ausente, hacienda ausente, IDPAC ausente, Integracion social con delegado, Movilidad delegada sin toma de decision, Mujer delegada sin toma de decision, Ambiente presente, Cultura presente, Planacion Presente, Salud ausente, Seguridad Presente , Desarrollo Economico Ausente, Alta Consejeria Presente, Alcaldia Local de Kennedy ausente, Alcaldia local de Puente Aranda, por parte del Ministerio Publico se encuentra personeria de Bogota, Veeduría y registraduría presente.respecto a la ley 484- del codigo contencioso administrativo.

Sandro Cristo: Manifiesto inconformidad de la ausencia de los directivos.

Asesor Rrom Jesus:Expone que la delegacion a contratistas es inapropiada

Sandro Cristo: Pregunta si es viable para los entes de control inicien la reunion si no esta completo el quorum de las entidades distritales

Personeria: Manifiesta que es inapropiado iniciar si no se encuentran todos citados.

Daniel Camacho: Solicita continuar con la reunion y dar paso con los presentes.

Claudio Rodriguez: Se confirma 7 de 13 Sectores Distritales Presentes.

Yesika Cristo: Solicita dejar en acta los presentes e iniciar.

2. Aprobación orden del día.

Se aprueba el orden del día y se procede a continuar con la Reunión

3. Instalación

Palabras del subsecretario de Gobernabilidad y garantía de derechos Daniel Camacho: Realiza saludos a los representantes, consejeros, directivos manifiesta agrado de compartir el espacio, mantiene una invitación cordial a conversar y escuchar, expresa que el plan distrital de Desarrollo, involucra el acercamiento con las comunidades y la sociedad.

La reformulación de la política pública del pueblo gitano son para avanzar y cumplir, por ello los espacios que se muestran con la ciudad y el pueblo gitano como responsables y con la intención de sacar adelante el pueblo.

Aclara que la reformulación de la política pública de pueblo gitano son para avanzar y cumplir, por ello los espacios que se muestran con la ciudad y el pueblo gitano.

4. Presentación de Avances Cualitativos de Acciones Afirmativas por Sector

SECTOR GOBIERNO

Claudio Rodríguez: Realiza la aclaración ante la Veeduría Distrital donde se hizo un avance del plan de mejora anunciado que se tiene toda la evidencia y se ha venido coordinando con las entidades distritales en el marco de la resolución 220 de 2021.

En nivel Distrital se ha realizado el diligenciamiento de presupuesto en lo local y Distrital, se cuenta con toda la evidencia para suministrar a la Veeduría Distrital.

Consejala Ati Quigua: Menciona la importancia de tener programas de alto impacto a las acciones afirmativas y Trazadores presupuestales. Reitera el compromiso del trabajo en las políticas públicas y la importancia de poder trabajar dentro de 10 años en el marco de paz capítulo étnico, menciona el mecanismo ideal para que la reformación de la política pública cuente con todo lo que se necesita.

Claudio Rodríguez: Realiza la presentación sobre el avance de las 7 acciones afirmativas concertadas con el sector Gobierno.

ANTECEDENTES



HECHOS	ACTUACIÓN	ENTIDAD/ACTOR	FECHA
Denuncia sobre posibles incumplimientos del artículo 66 del Acuerdo Distrital 761-2020 Investigación Sumaria No. 20215003339900022E	Radicación Denuncia	Consejo Consultivo y de Concertación Rrom	3 de marzo de 2021
Compilación, revisión y envío de insumos para la defensa jurídica y técnica del Distrito entorno al PIAA Rrom	Respuesta a Denuncia	EQUPO TÉCNICO SAE	31 de marzo de 2021
Auto de cierre de investigación sumaria expediente N°20215000000960 y Oficio con recomendaciones a Nivel Distrital y Local Radicado N°20215000120861	Cierre de investigación Sumaria y Sugerencia de Mejora	Veeduría Distrital - Delegado para la Atención de Quejas y Reclamos	6 de diciembre de 2021
Memorando de Solicitud de recomendaciones - Auto de Cierre de Investigación sumaria Expediente No. 20215003339900022E de 2021	Solicitud Plan de Mejora OCI a la SAE	Oficina de Control Interno	23 de Diciembre de 2021
Respuesta a Memorando solicitud de recomendaciones - Auto de Cierre de Investigación sumaria Expediente No. 20215003339900022E de 2021	Diligenciamiento Instrumento Plan de Mejora	EQUPO TÉCNICO SAE	27 de Diciembre de 2021

OBSERVACIONES PIAA RROM-VEEDURÍA

Radicado N°20215000120861

EN LO DISTRITAL

Propender, coordinar y velar porque las entidades distritales asignen en los presupuestos las correspondientes partidas presupuestales, a fin de que cada uno de los proyectos aprobados se ejecuten a cabalidad en lo que resta de vigencia del Plan de Desarrollo de la Ciudad, en especial las entidades que se relacionan en las tablas 3 y 4 del presente auto de cierre.

EN LO LOCAL

A nivel local, coordinar para que las instancias de dialogo con la Comunidad Rrom o Gitano se efectúen de manera pronta y conduzcan a proyectos que contribuyan a mejorar la calidad de vida de ésta población.

En las Alcaldías locales, propender porque los proyectos fruto de los presupuestos participativos, contengan las asignaciones aprobadas lo más pronto posible, a fin de ejecutar los planes y programas que tienen que ver con la aplicación del artículo 66 del Plan Distrital de Desarrollo.



ALCALDÍA MAYOR
DE BOGOTÁ D.C.

RECOMENDACIONES SAE

EN LO DISTRITAL

Realizar acciones correctivas entorno a:

1. Diligenciamiento de presupuestos (Inversión y Gestión) en la matriz P
2. Envío oportuno y completo de la matriz PIAA
3. Ejercicios de ponderación responsable de avances en la Matriz PIAA
4. Sustentación técnica de avances o dificultades con evidencias.

EN LO LOCAL

Realizar acciones correctivas entorno a:

1. Generar diálogos políticos acertivos en las Localidades de Kennedy y Puente Aranda en lo posible generando un proceso de concertación de AA a nivel Local armonizadas al PDL con asignaciones definidas en las vigencias viables.
2. Acompañar y generar escenarios de asistencia Técnica personalizada al Pueblo Gitano para Presentación de proyectos a la estrategia de presupuestos participativos mediante metodología de inclusion directa sin competencia con otros grupos étnicos.



ALCALDÍA MAYOR
DE BOGOTÁ D.C.



RESPUESTAS Y PRODUCTOS

EVIDENCIAS

DISTRITAL

Realizar aclaraciones y salvedades como Equipo Distrital entorno a:

1. Estrategia de Mejoramiento
2. Verificación de apartes presupuestales Matriz PIAA 2021: cuantificación
3. Revisión conjunta de Matrices PIAA 21 y 22: cualitativo y cuantitativo
4. Remisión formal mediante oficio enunciando las acciones correctivas

LOCAL

Realizar aclaraciones y salvedades entorno a:

1. Las Localidades en donde no aplican las observaciones puesto que no pervive población Gitana (solo aplica para Kennedy y Puente Aranda).
2. Acompañamiento y Fortalecimiento del diálogo y la concertación en mesas Locales Gitanas, sesiones normadas Resolución N°220/2021
3. Acompañar y generar escenarios diálogos y procesos de concertación entorno a AA articuladas y armonizadas al PDL o a la Estrategia de Presupuestos Participativos de la mano de Alcaldes Locales de Kennedy Puente Aranda.

ACTUACIONES 2022



HECHOS	ACTUACIÓN	ENTIDAD/ACTOR	FECHA	EVIDENCIA/PRODUCTO
Integración y articulación nuevo equipo Técnico y Jurídico SAE	Vinculación del Personal	SAE	22 de enero de 2022	Contratos de Prestación Referentes Profesionales Rrom
Revisión y modelación del Plan de Mejoramiento y la estrategia de socialización	Propuesta Técnica de abordaje Distrital	EQUIPO TÉCNICO SAE	18 al 25 de Febrero de 2021	Propuesta Técnica
Plan de Choque Sector Gobierno	Revisión de 7 AA - Trabajo Equipo PP Gitana	EQUIPO TÉCNICO SAE Y EQUIPO TÉCNICO SECTOR	28 de febrero de 2022	Acta de Reunión
Plan de Choque Sector Hábitat	Revisión AA - Plan de Acompañamiento para facilitar el cumplimiento de las AA	EQUIPO TÉCNICO SAE Y EQUIPO TÉCNICO SECTOR	23 de febrero de 2022	Acta de Reunión
Plan de Choque Sector Gobierno	Revisión AA - Plan de Acompañamiento para facilitar el cumplimiento de las AA	EQUIPO TÉCNICO SAE Y EQUIPO TÉCNICO SECTOR	22 de febrero de 2022	Acta de Reunión
Plan de Choque Sector Desarrollo Económico	Revisión AA - Plan de Acompañamiento para facilitar el cumplimiento de las AA	EQUIPO TÉCNICO SAE Y EQUIPO TÉCNICO SECTOR	25 de febrero de 2022	Acta de Reunión
Plan de Choque Sector Hacienda	Revisión AA - Plan de Acompañamiento para facilitar el cumplimiento de las AA	EQUIPO TÉCNICO SAE Y EQUIPO TÉCNICO SECTOR	24 de febrero de 2022	Acta de Reunión
Mesa de Articulación AA Sector Seguridad y Convivencia - CCC Rrom	Revisión AA - Plan de Acompañamiento para facilitar el cumplimiento de las AA	EQUIPO TÉCNICO SAE Y EQUIPO TÉCNICO SECTOR	3 de Marzo de 2022	Acta de Reunión

COORDINACIÓN PLAN DE MEJORAMIENTO



EN LO DISTRITAL



EN LO LOCAL

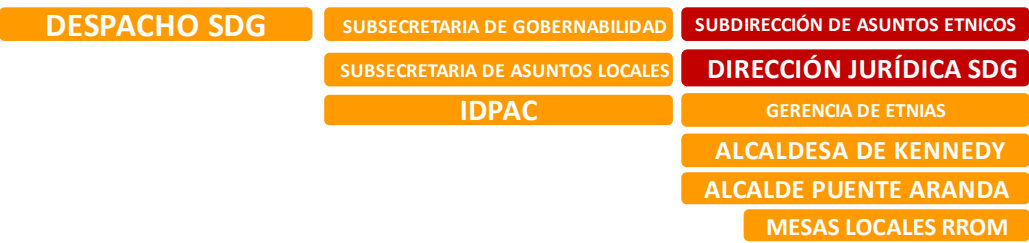

Sector: Gobierno / Acciones Concertadas: 7



Descripción Meta Proyecto	Acción Concertada	Nombre Indicador Concertado	% Avance Indicador al 25/12/2022	Observaciones / Recomendaciones del Sector
PROYECTO DE INVERSIÓN 7787	Garantizar (1) espacio de atención diferenciada y participación para el Pueblo Gitano de Bogotá, para promover el goce de derechos de este grupo étnico y mitigar afectaciones al tejido social.* En arriendo o compra dependiendo del concepto jurídico para la compra.	(1) espacio de atención diferenciada garantizado que se traduce en un inmueble tipo casa para el fortalecimiento étnico, cultural y de participación del Pueblo Gitano de Bogotá, con el objetivo de promover el goce de derechos de este grupo étnico y mitigar afectaciones al tejido social*. * En arriendo o compra dependiendo del concepto jurídico para la compra.	100%	Se ha garantizado el funcionamiento del Espacio de Atención Diferenciado lo cual ha permitido su fortalecimiento étnico y cultural, está pendiente un arreglo locativo con el sistema eléctrico que posibilite la instalación del internet, se instaló aviso y el espacio se mantienen en orden y aseo, se entregaron 2 mesas nuevas más una de banquete.
		Un (1) contrato del Apoyo Profesional para la Atención de Pueblo Gitano durante el cuatrienio, en el marco de lo que contemple el aumento de IPC anual.	100%	Se garantizó la contratación del referente conforme a lo concertado Ginna Piedrahita
		Un (1) contrato del Apoyo Técnico para la Atención de Pueblo Gitano durante el cuatrienio, en el marco de lo que contemple el aumento de IPC anual.	100%	Se garantizó la contratación del referente conforme a lo concertado Jeffrey Gómez

Sector: Gobierno / Acciones Concertadas: 7



ALCALDIA MAYOR DE BOGOTÁ D.C.

Descripción Meta Proyecto	Acción Concertada	Nombre Indicador Concertado	% Avance Indicador al 25/12/2022	Observaciones / Recomendaciones del Sector
PROYECTO DE INVERSIÓN 7787	Implementar el Plan Integral de Acciones Afirmativas - PIAA para el Pueblo Rrom, que permita su ejecución en articulación con los Sectores de la administración Distrital	Un (1) contrato del Apoyo Profesional para la Atención de Pueblo Gitano durante el cuatrienio, en el marco de lo que contemple el aumento de IPC anual.	0%	No es viable la contratación por limitante presupuestales.
	Contratación de un equipo técnico para la Atención del Pueblo Rrom de Bogotá: 1 Coordinador, 1 Profesional y 1 Referente Gitana durante el cuatrienio	Un (1) contrato del Apoyo Profesional para la Atención de Pueblo Gitano durante el cuatrienio, en el marco de lo que contemple el aumento de IPC anual.	100%	Se garantizó la contratación del referente conforme a lo concertado Claudio Rodríguez
		Un (1) contrato del Apoyo Técnico para la Atención de Pueblo Gitano durante el cuatrienio, en el marco de lo que contemple el aumento de IPC anual.	100%	Se garantizó la contratación del referente conforme a lo concertado Valeria Gómez

Sector: Gobierno / Acciones Concertadas: 7



ALCALDIA MAYOR DE BOGOTÁ D.C.

Descripción Meta Proyecto	Acción Concertada	Nombre Indicador Concertado	% Avance Indicador al 25/12/2022	Observaciones / Recomendaciones del Sector
PROYECTO DE INVERSIÓN 7787	Implementar dos (2) Políticas Públicas: i) Superación de escenarios de vulneración de Derechos Humanos y ii) Lucha contra la trata de personas con enfoques étnico diferencial gitano mediante la integración de factores identitarios Rrom a la producción intelectual de documentos y la realización de acciones de la Dirección de Derechos Humanos de la Secretaría Distrital de Gobierno	Un (1) contrato para el apoyo a la Política Pública con enfoque diferencial étnico gitano para la superación de escenarios de vulneración de derechos humanos del Pueblo Gitano en Institucionalidad y ciudadanía mediante la vinculación de referentes Gitanos.	0%	Por limitantes presupuestales no fue contratado el referente Gitano, pero se trabajó en un proceso de socialización de la política pública de Derechos Humanos con el equipo técnico de la Dirección.
	Implementar una (1) estrategia de cultura ciudadana para disminuir el racismo, la xenofobia, la marginación social y la discriminación institucional hacia el Pueblo Rrom en Bogotá.	Una (1) estrategia de cultura ciudadana para disminuir el racismo, la xenofobia, la marginación social y la discriminación institucional hacia el Pueblo Rrom en Bogotá, en el marco de ocho (8) conmemoraciones gitanas del 8 de abril.	100%	Se financió el evento concertado y se realizó con éxito el 8 de abril.
	Reformular la política Pública Gitana mediante el establecimiento de instrumentos de modelación, seguimiento y evaluación de indicadores	100% de garantía de participación en el proceso de reformulación de la Política Pública Gitana. Con un piso de ejecución mínima de 477.698.000, teniendo en cuenta que la regla para la ejecución de este presupuesto será la igualdad para todos los grupos étnicos. Dicho presupuesto se implementarán en el marco de la consulta y concertación con el Consejo Distrital Gitano de Bogotá.	60%	A la fecha ya se cuenta con el Acuerdo de Subvención firmado entre la organización PRORROM y el PNUD del cual también hará parte la organización UNIÓN ROMANI, con el fin de implementar este plan de trabajo, de manera que en el comité técnico del acuerdo participarán ambas organizaciones; adicionalmente, se están realizando las gestiones administrativas para implementar las actividades acordadas a realizar por operador logístico. Por lo tanto, se cuenta con un avance del 60%, teniendo en cuenta que con el documento diagnóstico y de identificación de factores estratégicos se logrará el 100% en lo correspondiente a la fase de Agenda Pública.

Sector: Gobierno / Acciones Concertadas: 7



Descripción Meta Proyecto	Acción Concertada	Nombre Indicador Concertado	% Avance Indicador al 25/12/2022	Observaciones / Recomendaciones del Sector
PROYECTO DE INVERSIÓN 7787	Implementar 8 iniciativas ciudadanas juveniles Rrom para potenciar liderazgos sociales, causas autóctonas e innovación social desde la identidad tradicional gitana	8 iniciativas ciudadanas juveniles Rrom apoyadas para potenciar liderazgos sociales, causas autóctonas e innovación social desde la identidad tradicional gitana	65%	A la fecha se firmó Convenio con el Fondo Chikaná que permitirá la entrega de Kits a jóvenes para su uso en la Casa Gitana

Intervención Dalila Gómez: Realiza breve presentación por parte del consejo consultivo Rrom donde se realizó análisis y verificación frente a los reportes entregados a la SAE.

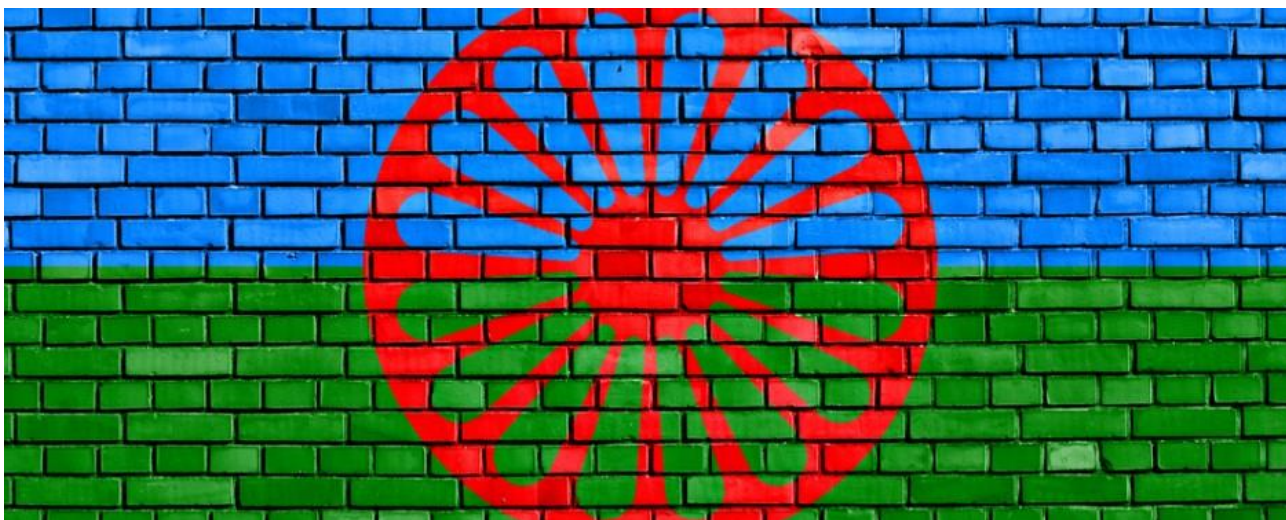

 **CONSEJO CONSULTIVO Y DE CONCERTACIÓN RROM DE BOGOTÁ**
 VERIFICACIÓN, OBSERVACIONES Y SUGERENCIAS PLAN DE ACCIÓN PUEBLO GITANO
 Bogotá D.C. 25 de octubre de 2022



SOLICITUDES Y CONSTANCIAS

- 1) Solicitamos a la SAE la verificación del quorum con presencia de los directivos que tienen a cargo cada acción afirmativa y en caso de que no se encuentren contar con la delegación por escrito.
- 2) En este Consejo Consultivo se van tratar las acciones de sectores que van 0%
- 3) Constancia: También se va abordar las Alcaldías locales por eso le solicitamos a la SAE que los convocara, ya que a nivel local no se han implementado sino solamente una en Puente Aranda y en la localidad de Kennedy tiene una referente gitana y 7 acciones desarrolladas .
- 4) Se solicita presentar la matriz de seguimiento donde se muestren los avanzar
- 5) Constancia: Si no hay internet se cancela la Feria y que sea la SDG quien cancele este espacio, teniendo en cuenta que se está ocasionando una acción con daño debido a que la oferta no pueda llegar en las condiciones que se tienen en la Casa Gitana .
- 6) Solicitamos al Ministerio Público la firma de recibido del derecho de petición que se va a pasar sobre el incumplimiento del Plan de acciones afirmativas .
- 7) La SAE se demoró mucho en entregar el reporte de avance que debió estar listo desde el 15 de octubre y hay sectores que no escribieron en qué porcentaje avanzaron desde junio y otros que no han reportado nada en 2022.



INTRODUCCIÓN

- 1) Nosotros realizamos un análisis objetivo sobre el avance sobre lo que cada entidad Distrital entregó a Gobierno y teniendo en cuenta que nos damos cuenta en que se avanza realmente y en qué no.
- 2) Todas las quejas, sugerencias, omisiones o faltas que hoy se van a decir, se pasarán por escrito a los entes de control.
- 3) Estamos cansados de que haya dependencias de entidades que no se interesan, ni se ponen al día a sus acciones y todavía las tienen en cero desde 2020.
- 4) Hay sectores que se sobre califican en el avance cuantitativo cuando no se ha cumplido.
- 5) A continuación se presentan 3 elementos del análisis:
 1. **MATRIZ DE ANÁLISIS:** procedimos a revisar el reporte enviado por las entidades a la SAE y lo contrastamos a la realidad.
 2. **GRÁFICAS DE AVANCE/REPORTES ENTIDADES:** en donde se muestra el avance que reportan los sectores el cual en algunos casos es impreciso.
 3. **GRÁFICAS DE AVANCE /ANÁLISIS DEL CONSEJO CONSULTIVO:** nosotros mediante un ejercicio de verificación con consejeros y líderes de cada procesos preguntamos si la acción se cumplió y generó impacto.

1. MATRIZ

de la ejecución de la acción afirmativa		PORCENTAJE DE AVANCE CONSEJO CONSULTIVO GITANO	REPORTE DE LA ENTIDAD A LA SAE	OBSERVACIÓN CONSEJO CONSULTIVO	PORCENTAJE DEL SECTOR SEGÚN REPORTE	PORCENTAJE DEL SECTOR SEGÚN REPORTE
Entidad	Dependencia					
SDP	Dirección de Planes de Desarrollo y Fortalecimiento Local	0%	0%	En camino de ser cumplido		
SDP	Dirección de Información Cartográfica y Estadística	0%	0%	La observación se trasladó al Ministerio Público para su urgente actuación mediante derecho de petición entregado durante la sesión de hoy 25 de octubre de 2022. Además para el Pueblo Gitano es de vital importancia su reubicación en el tema de cillas, se solicita revisar lo concertado frente a lo que piensa esto área frente a la acción.	0%	
SDP	Dirección de Información Cartográfica y Estadística	0%	0%	La observación se trasladó al Ministerio Público para su urgente actuación mediante derecho de petición entregado durante la sesión de hoy 25 de octubre de 2022. Además para el Pueblo Gitano es de vital importancia su reubicación en el tema de cillas, se solicita revisar lo concertado frente a lo que piensa esta área frente a la acción.	0%	
SDP	Dirección de Información Cartográfica y Estadística	0%	0%	La observación se trasladó al Ministerio Público para su urgente actuación mediante derecho de petición entregado durante la sesión de hoy 25 de octubre de 2022. Además para el Pueblo Gitano es de vital importancia su reubicación en el tema de cillas, se solicita revisar lo concertado frente a lo que piensa esta área frente a la acción.	0%	

AVANCE/REPORTES ENTIDADES

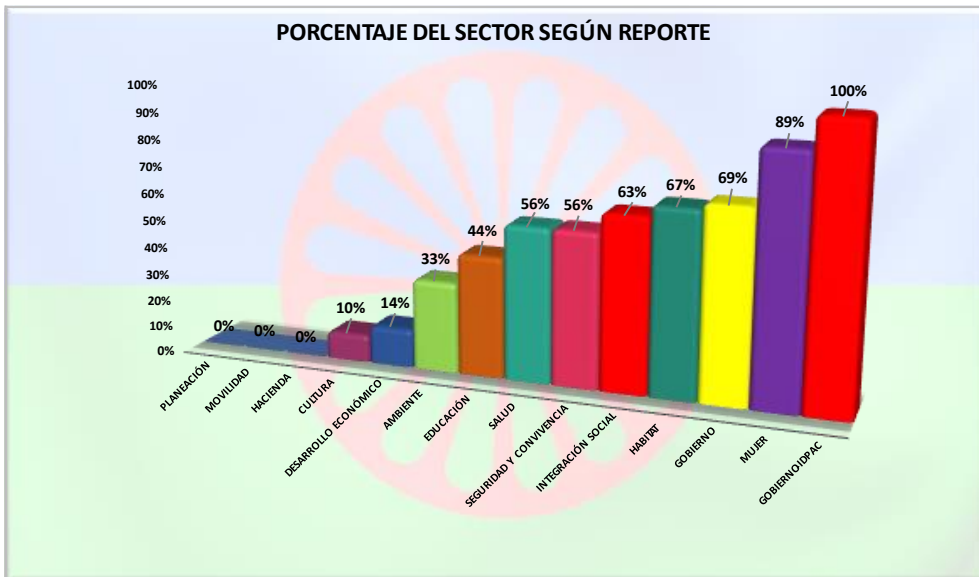

SECTOR	PORCENTAJE DEL SECTOR SEGÚN REPORTE
PLANEACIÓN	0%
MOVILIDAD	0%
HACIENDA	0%
CULTURA	10%
DESARROLLO ECONÓMICO	14%
AMBIENTE	33%
EDUCACIÓN	44%
SALUD	56%
SEGURIDAD Y CONVIVENCIA	56%
INTEGRACIÓN SOCIAL	63%
HABITAT	67%
GOBIERNO	69%
MUJER	89%
GOBIERNO - IDPAC	100%
DISTRITAL	43%

COMPARATIVO

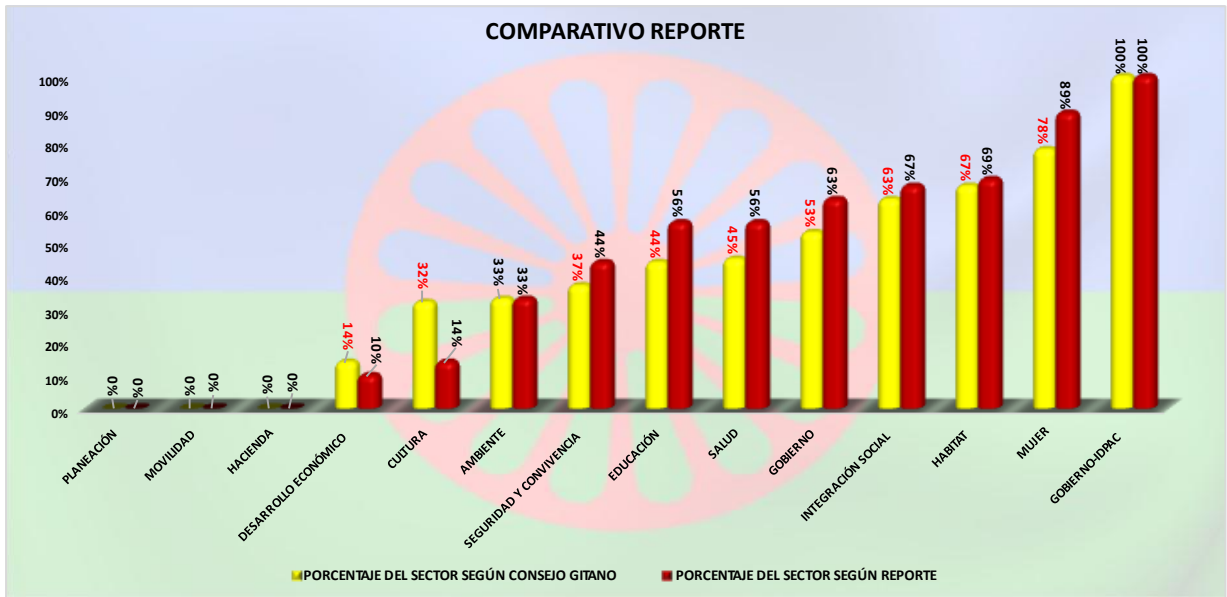

AVANCE/ANÁLISIS CONSULTIVO RROM

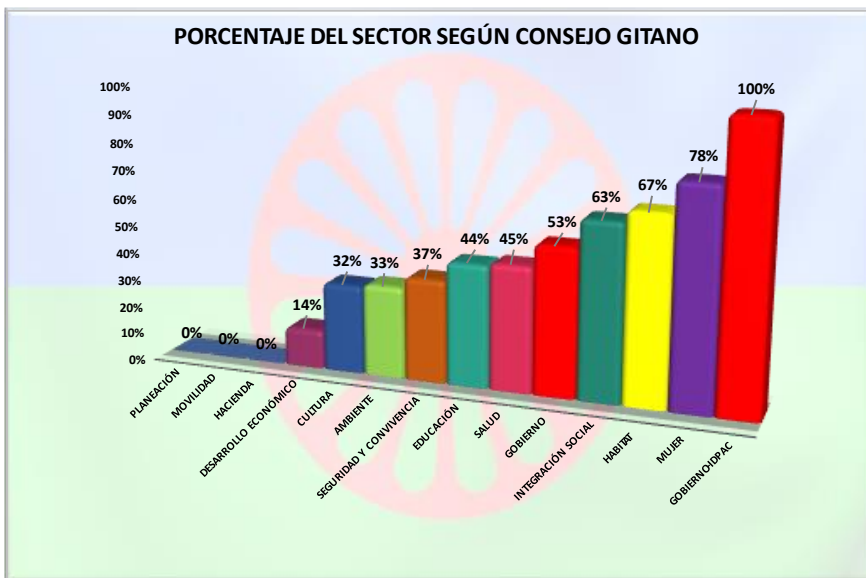

SECTOR	PORCENTAJE DEL SECTOR SEGÚN CONSEJO GITANO
PLANEACIÓN	0%
MOVILIDAD	0%
HACIENDA	0%
DESARROLLO ECONÓMICO	14%
CULTURA	32%
AMBIENTE	33%
SEGURIDAD Y CONVIVENCIA	37%
EDUCACIÓN	44%
SALUD	45%
GOBIERNO	53%
INTEGRACIÓN SOCIAL	60%
HABITAT	65%
MUJER	75%
GOBIERNO-IDPAC	80%
DISTRITAL	39%



COMPARATIVO

SECTOR	PORCENTAJE DEL SECTOR SEGÚN CONSEJO GITANO	PORCENTAJE DEL SECTOR SEGÚN REPORTE
PLANEACIÓN	0%	0%
MOVILIDAD	0%	0%
HACIENDA	0%	0%
DESARROLLO ECONÓMICO	14%	10%
CULTURA	32%	14%
AMBIENTE	33%	33%
SEGURIDAD Y CONVIVENCIA	37%	44%
EDUCACIÓN	44%	56%
SALUD	45%	56%
GOBIERNO	53%	63%
INTEGRACIÓN SOCIAL	63%	67%
HABITAT	67%	69%
MUJER	78%	89%
GOBIERNO-IDPAC	100%	100%
DISTRITAL	40%	43%

Dalila Gómez: En la anterior presentación se realizaron sugerencias, introducción, matriz, avance de los reportes presentados a SAE y avances reales frente al consejo consultivo Rrom de Bogotá, se evidencia que para el Consejo Consultivo el avance para el 25 de octubre de 2022 es del 39% y se expone cuadro comparativo de todos los sectores donde se lleva un avance anual del 40% para el consejo consultivo.

Intervención Dalila Gómez: Realiza presentación de la Matriz con el porcentaje de las acciones del sector gobierno y a cada una le presenta su observación.

Anexo 1: Acta

ACCIÓN AFIRMATIVA CONCERTADA	FECHA DE INICIO	FECHA DE FINALIZACIÓN	NOMBRE DEL INDICADOR	SECTOR	ENTIDAD	DEPENDENCIA	PORCENTAJE DE AVANCE CONSEJO CONSULTIVO GITANO	REPORTE DE LA ENTIDAD A LA SAE	OBSERVACIÓN CONSEJO CONSULTIVO
Implementar el Plan Integral de Acciones Afirmativas - PIAA para el Pueblo Rrom, que permita su ejecución en articulación con los Sectores de la administración Distrital	15/01/2020	30/12/2024	Un (1) contrato del Apoyo Profesional para la Atención de Pueblo Gitano durante el cuatrienio, en el marco de lo que contemple el aumento de IPC anual.	GOBIERNO	SDG	SAE	100%	100%	Reconocemos la labor de Claudio acompañando los ejercicios del Plan de Acciones Afirmativas Gitanos, trabajando fines de semana y por las noches.
Contratación de un equipo técnico para la Atención del Pueblo Rrom de Bogotá: 1 Coordinador, 1 Profesional y 1 Referente Gitana durante el cuatrienio	15/01/2020	30/12/2024	Un (1) contrato del Apoyo Profesional para la Atención de Pueblo Gitano durante el cuatrienio, en el marco de lo que contemple el aumento de IPC anual.	GOBIERNO	SDG	SAE	0%	0%	La observación se traslada al Ministerio Público para su urgente actuación mediante derecho de petición entregado durante la sesión de hoy 25 de octubre de 2022.
	15/01/2020	30/12/2024	Un (1) contrato del Apoyo Técnico para la Atención de Pueblo Gitano durante el cuatrienio, en el marco de lo que contemple el aumento de IPC anual.	GOBIERNO	SDG	SAE	100%	100%	Reconocemos la labor de Valeria acompañando los ejercicios del Plan de Acciones Afirmativas Gitanos, trabajando fines de semana y por las noches.
Implementar dos (2) Políticas Públicas: i) Superación de escenarios de vulneración de Derechos Humanos y Lucha contra la trata de personas con enfoques étnico diferencial gitano mediante la integración de factores identitarios Rrom a la producción intelectual de documentos y la realización de	1/02/2021	31/12/2024	Un (1) contrato para el apoyo a la Política Pública con enfoque diferencial étnico gitano para la superación de escenarios de vulneración de derechos humanos del Pueblo Gitano en institucionalidad y ciudadanía mediante la vinculación de referentes Gitanos.	GOBIERNO	SDG	DIRECCIÓN DE DERECHOS HUMANOS	0%	0%	La observación se traslada al Ministerio Público para su urgente actuación mediante derecho de petición entregado durante la sesión de hoy 25 de octubre de 2022.

Anexo 1: Acta

acciones de la Dirección de Derechos Humanos de la Secretaría Distrital de Gobierno									
Implementar una (1) estrategia de cultura ciudadana para disminuir el racismo, la xenofobia, la marginación social y la discriminación institucional hacia el Pueblo Rrom en Bogotá.	20/01/2021	30/05/2024	Una (1) estrategia de cultura ciudadana para disminuir el racismo, la xenofobia, la marginación social y la discriminación institucional hacia el Pueblo Rrom en Bogotá, en el marco de ocho (8) conmemoraciones gitanas del 8 de abril.	GOBIERNO	SDG	DIRECCIÓN DE DERECHOS HUMANOS	100%	100%	Reconocemos la excelente labor para conmemorar el día Gitano, les recomendamos no demorarse tanto con los pagos, gracias.
Reformular la política Pública Gitana mediante el establecimiento de instrumentos de modelación, seguimiento y evaluación de indicadores	30/04/2021	30/05/2024	100% de garantía de participación en el proceso de reformulación de la Política Pública Gitana. Con un piso de ejecución mínima de 477.698.000, teniendo en cuenta que la regla para la ejecución de este presupuesto será la igualdad para todos los grupos étnicos. Dicho presupuesto se implementará en el marco de la consulta y concertación con el Consejo Distrital Gitano de Bogotá.	GOBIERNO	SDG	SAE	20%	60%	Estamos iniciando el contrato con PNUD queremos saber si ya se proyectaron los 296 millones que prometió el Subsecretario Daniel Camacho para el año 2023, solicitamos seguimiento por parte de Personería a este compromiso que quedó mediante acta.
Implementar 8 iniciativas ciudadanas juveniles Rrom para potenciar liderazgos sociales, causas autóctonas e innovación social desde la identidad tradicional gitana	23/11/2020	30/05/2024	8 iniciativas ciudadanas juveniles Rrom apoyadas para potenciar liderazgos sociales, causas autóctonas e innovación social desde la identidad tradicional gitana	GOBIERNO	SDG	DESPACHO SDG	0%	25%	Acción en camino de ser cumplida

Sandro Cristo: menciona que mejoró y es un buen sector, pero la falta de internet y mesas de la casa gitana, menciono que hoy se enviaron unas, pero están regulares para el tipo de eventos que el pueblo Rrom realiza, en el tema de internet se han perdido muchas oportunidades y capacitaciones porque la casa no lo tiene.

La Dra Ivonne González no ha querido contratar un profesional para la política pública de derechos humanos y anuló en esa política por eso cree que la van a demandar y ésta queja se la van a pasar al Ministerio Público. Tampoco han cumplido con los incentivos para jóvenes y Claudio dijo que nos iban a dar unos kits para la Casa Gitana y no se ha dado ninguna entrega.

Los compromisos del sector Gobierno se visualizan en el Punto 6 de Compromisos frente a las acciones en 0% de avance y las que se encuentran en un bajo porcentaje de avance.

IDPAC

David Angulo: socializa los diferentes logros y falencias

Sector: IDPAC / Acciones Concertadas: 1



Descripción Meta Proyecto	Acción Concertada	Nombre Indicador Concertado	% Avance Indicador al 25/12/2022	Observaciones / Recomendaciones del Sector
Política Pública Distrital para el grupo étnico Rrom o Gitano en el Distrito Capital	Capacitar al 100% de las instancias locales de participación del pueblo gitano con acciones de apoyo a la agenda pública, de información, promoción y Empoderamiento en capacidades democráticas, para la participación incidente a miembro de las instancias (espacios).	proceso de capacitación a instancias locales de participación del pueblo Rrom en el marco de la ruta de fortalecimiento a instancias IDPAC que incluye una Referente para la atención exclusiva del Pueblo Gitano para el fortalecimiento de las mesas locales gitanas cuyos honorarios se ajustarán de acuerdo a la tabla de honorarios vigente para cada año en el marco de la Ley de Contratación Estatal	72% (a septiembre)	Se ha trabajado de manera articulada con el Pueblo Gitano con el propósito de orientar y apoyar sus procesos organizativos y de facilitar el relacionamiento institucional. Por ello, como secretaria técnica hemos realizado asesorías y asistencias técnicas a las Mesas Gitanas de las localidades de Puente Aranda y Kennedy

Intervención Dalila Gómez: Socializa el porcentaje de avance de la reunión y la observación frente a la acción

ACCIÓN AFIRMATIVA CONCERTADA	FECHA DE INICIO	FECHA DE FINALIZACIÓN	NOMBRE DEL INDICADOR	SECTOR	ENTIDAD	DEPENDENCIA	PORCENTAJE DE AVANCE CONSEJO CONSULTIVO GITANO	REPORTE DE LA ENTIDAD A LA SAE	OBSERVACION CONSEJO CONSULTIVO
Vincular a 3.500.000 personas a las estrategias de cultura ciudadana, participación y educación ambiental y protección animal con enfoque territorial, diferencial y de género. y de género.	1/01/2020	31/12/2024	1 proceso de capacitación a instancias locales de participación del pueblo Rrom en el marco de la ruta de fortalecimiento a instancias IDPAC que incluye una Referente para la atención exclusiva del Pueblo Gitano para el fortalecimiento de las mesas locales gitanas cuyos honorarios se ajustarán de acuerdo a la tabla de honorarios vigente para cada año en el marco de la Ley de Contratación Estatal	GOBIERNO	IDPAC	Gerencia de Etnias	100%	100%	El consejo consultivo no concertó con el IDPAC pues su oferta es limitada a procesos de capacitación más no de fortalecimiento operativo y de apoyo a los procesos locales, se hace necesaria la contratación de un referente profesional que dinamice la comprensión técnica y de usos y costumbres del pueblo Gitano, pero se exalta la Labor de Yessika Cristo

Sandro Cristo: Es una entidad que solo tiene la contratación de la referente pero que no ha fortalecido ni las organizaciones Gitanas, ni a las mesas locales, solo capacitación, nada de dotación, no apoyan las asambleas o pachiv de la kumpania y al resto de grupos étnicos le tienen contratado personal y les financian conmemoraciones con buenos recursos.

Los compromisos de IDPAC se visualizan en el Punto 6 de Compromisos frente a la acción.

ALTA CONSEJERIA PARA LA PAZ Y RECONCILIACION

Sector: Alta Consejería de Paz, Víctimas y Reconciliación



Descripción Meta Proyecto	Acción Concertada	Nombre Indicador Concertado	% Avance Indicador al 25/12/2022	Observaciones / Recomendaciones de Sector
Presentar, aprobar y articular el Plan de Retornos y Reubicaciones no étnico y étnico, este último atendido a las conclusiones del proceso de concertación que elabore la SAE de la Sec. de Gobierno, conforme a lo señalado en el Artículo 66 del Plan Distrital de Desarrollo.	Coordinar y desarrollar de manera articulada entre la ACDVPR y las Alcaldías Locales de Puente Aranda y Kennedy una acción afirmativa con cada una de las organizaciones del pueblo Rrom	6 Acciones Afirmativas Reparadoras en articulación con las Alcaldías Locales de Kennedy y Puente Aranda	100%	Se llevaron a cabo dos conmemoraciones con las organizaciones Unión Romani y Prorrom por 15 millones cada una para un total de \$30.000.000

Sector: Alta Consejería de Paz, Víctimas y Reconciliación



Descripción Meta Proyecto	Acción Concertada	Nombre Indicador Concertado	% Avance Indicador al 25/12/2022	Observaciones / Recomendaciones de Sector
Diseñar e implementar una ruta de fortalecimiento de la reparación integral distrital de los sujetos colectivos étnicos y no étnicos presentes en el distrito conforme a las competencias del ente territorial y de acuerdo a lo establecido en el acto legislativo 001 de 2017 y la Ley 1448 de 2011.	Porcentaje de avance en la gestión ante la unidad para las víctimas, el cambio del alcance para la definición de la obligación del Distrito, en términos de la adquisición o arriendo de un predio, dependiendo de los costos del mercado, hasta por 300 millones de pesos.	100% de avance en la gestión ante la unidad para las víctimas, el cambio del alcance para la definición de la obligación del Distrito, en términos de la adquisición o arriendo de un predio, dependiendo de los costos del mercado, hasta por 300 millones de pesos.	100%	Se realizó el día 28 de junio de 2022 una reunión con los siguientes funcionarios: • Diego Fernando Peña Castillo - Director de Reparación Integral, Alta Consejería de Paz, Víctimas y Reconciliación • Enrique Ardila Franco - Director de Reparación, Unidad para la atención y reparación integral a las víctimas • Miguel Avendaño - Director del Fondo para la Reparación a las Víctimas, Unidad para la Atención y Reparación Integral a las víctimas • Julia Victoria Mora Trujillo - Contratista Dirección de Reparación Integral, Alta Consejería de Paz, Víctimas y Reconciliación. solicitamos al Fondo explore si dentro de los bienes inmuebles que ha recibido, tiene bajo su administración o en proceso de monetización existe alguno que pueda cumplir estos parámetros y nos indique cual sería el proceso a seguir para su correspondiente asignación en cumplimiento de esta medida de reparación colectiva. Se anexa acta del 28 de junio. CONCLUSIONES: A la fecha no se tiene casas en propiedad. La Alta Consejería cumplió con la medida en que se hizo la gestión con el DADEP y es una medida particularizada.

Sector: Alta Consejería de Paz, Víctimas y Reconciliación



Descripción Meta Proyecto	Acción Concertada	Nombre Indicador Concertado	% Avance Indicador al 25/12/2022	Observaciones / Recomendaciones del Sector
PIRC PUEBLO RROM	5.1 Como fortalecimiento cultural y medida de reparación simbólica en cada uno de los municipios y ciudades debe contar con la "Casa Cultural Gitana".	Gestionar el acceso a un predio para implementar la medida casa cultural gitana		Resultados reunión alto nivel ACPVR-UARIV-FONDO DE REPARACIÓN 28 Junio 2022: 1) Lineamientos para la ubicación de los predios 2) Solicitud al fondo de víctimas de predios disponibles 3) UARIV- definir el alcance de la medida establecer ruta de trabajo.
	Cada kumpania acceda a un proyecto de vivienda familiar ubicado en una urbanización gitana. Un barrio o conjunto para los gitanos: con el cual se garantizan condiciones para la protección y preservación de la cultura Rrom, del idioma y sus tradiciones.	Acceso a proyecto de vivienda familiar.		Gestión con la DAE-UARIV reunión 19 de septiembre 2022: 1) se revisaron los cupos disponibles para el pueblo Rrom acceso a los subsidios otorgables de vivienda 20 prrorrom-10 Unión Romaní. 2 familias en proceso de solicitud. 2) Seguimiento por parte de la delegada del Pueblo Rrom pues es necesaria una articulación de las organizaciones con Minvivienda para la presentación de los documentos

Sector: Alta Consejería de Paz, Víctimas y Reconciliación



Descripción Meta Proyecto	Acción Concertada	Nombre Indicador Concertado	% Avance Indicador al 25/12/2022	Observaciones / Recomendaciones del Sector
Diseñar e implementar una ruta de fortalecimiento de la reparación integral distrital de los sujetos colectivos étnicos y no étnicos presentes en el distrito conforme a las competencias del ente territorial y de acuerdo a lo establecido en el acto legislativo 001 de 2017 y la Ley 1448 de 2011.	Porcentaje de recursos garantizar los recursos para la adquisición o arriendo de un predio hasta por 300 millones de pesos.	100% de recursos garantizados hasta por 300 millones de pesos de conformidad con la gestión ante la UARIV (El año del desembolso dependerá del logro de la vigencia anterior, es decir dicho desembolso podrá ser en el año 2021 o 2022).	Por ejecutar	El presupuesto se encuentra hasta la vigencia 2024, de tal manera que se espera avanzar en la implementación de las Casas Culturales para hacer efectivo el desembolso.

Sector: Alta Consejería de Paz, Víctimas y Reconciliación



Descripción Meta Proyecto	Acción Concertada	Nombre Indicador Concertado	% Avance Indicador al 25/12/2022	Observaciones / Recomendaciones de Sector
Diseñar e implementar una ruta de fortalecimiento de la reparación integral distrital de los sujetos colectivos étnicos y no étnicos presentes en el distrito conforme a las competencias del ente territorial y de acuerdo a lo establecido en el acto legislativo 001 de 2017 y la Ley 1448 de 2011.	Porcentaje de avance en la definición de la ruta interinstitucional del nivel distrital y nacional para la definición de competencias y congruencias para la materialización de la casa de la cultura gitana de Bogotá.	100% de avance en la definición de la ruta interinstitucional del nivel distrital y nacional para la definición de competencias y congruencias para la materialización de la casa de la cultura gitana de Bogotá.		Se hace una presentación de seguimiento a toda la gestión de esta medida, en donde se plantea por parte de la Alta Consejería que ya la medida fue cumplida porque en sí esta es la gestión de las dos Casas Culturales. Se anexa presentación de toda la gestión realizada por la Alta Consejería.

Sector: Alta Consejería de Paz, Víctimas y Reconciliación



Descripción Meta Proyecto	Acción Concertada	Nombre Indicador Concertado	% Avance Indicador al 25/12/2022	Observaciones / Recomendaciones de Sector
Implementación de la Ruta de Reparación Individual para las víctimas del conflicto armado pertenecientes al pueblo Rrom, según la competencia de la Alta Consejería para las Víctimas.	Presentar, aprobar y articular el Plan de Retornos y Reubicaciones no étnico y étnico, este último atendido a las conclusiones del proceso de concertación que elabore la SAE de la Sec. de Gobierno, conforme a lo señalado en el Artículo 66 del Plan Distrital de Desarrollo.	N° de víctimas del conflicto armado pertenecientes al pueblo Rrom atendidas en el marco del Plan Distrital de Retornos y Reubicaciones, conforme las acciones acordadas con el pueblo gitano.	A Demanda	La Unidad para las víctimas expidió la Resolución 0027 de 2022 en la que entrega lineamientos para elaboración de los planes de retornos y reubicaciones para pueblos y comunidades étnicas, sin embargo, este protocolo no entrega directrices para el pueblo Rrom. La ACPVR no ha recibido ninguna solicitud de retorno o reubicación para personas o familias pertenecientes al pueblo Rrom.



Sector: Alta Consejería de Paz, Víctimas y Reconciliación

Descripción Meta Proyecto	Acción Concertada	Nombre Indicador Concertado	% Avance Indicador al 25/12/2022	Observaciones / Recomendaciones de Sector
Construir una mesa de seguimiento a los acuerdos alcanzados en el marco de la concertación del Artículo 66 con el pueblo Rrom, de las acciones afirmativas que contribuyan al proceso de reparación de la población víctima del pueblo Rrom, de acuerdo a las competencias de la ACDVPR como ente articulador del SDARIV	Realizar el 100% de los espacios de coordinación y articulación programados con entidades e instancias de orden territorial y nacional, en materia de asistencia, atención y reparación a las víctimas del conflicto armado.	Número de informes de seguimiento a los acuerdos, de las acciones afirmativas que contribuyan al proceso de reparación de la población víctima del pueblo Rrom, en el marco de concertación del artículo 66 del Plan Distrital de Desarrollo	100%	Se cuenta con la matriz mensual del seguimiento en el marco de los acuerdos

Sector: Alta Consejería de Paz, Víctimas y Reconciliación



Descripción Meta Proyecto	Acción Concertada	Nombre Indicador Concertado	% Avance Indicador al 25/12/2022	Observaciones / Recomendaciones de Sector
Implementar un video animado que visibilice las prácticas en materia de paz y reconciliación desarrolladas por el Pueblo Rrom en el marco del Plan Integral de Reparación Colectiva.	Diseñar e implementar una ruta de fortalecimiento de la reparación integral distrital de los sujetos colectivos étnicos y no étnicos presentes en el distrito conforme a las competencias del ente territorial y de acuerdo a lo establecido en el acto legislativo 001 de 2017 y la Ley 1448 de 2011.	No. De Videos Animados en el marco del Plan Integral de Reparación Colectiva del Pueblo Rrom	100%	Para esta acción se viene en el proceso de contratación por parte de la organización PRORRROM, se entregó propuesta para el mes de agosto de 2022. En el mes de septiembre se subsanan algunos documentos. Para el mes de octubre se remiten comentarios por parte de la oficina financiera para la mejor forma de contratación y se esta a la espera para avanzar en esta acción en su implementación. Se acuerda el día 13 de octubre de 2022 con la organización de la Unión Romani, no obstante tienen que ir radicando los documentos en estos meses e ir haciendo la revisión para que se implemente la acción.



Sector: Alta Consejería de Paz, Víctimas y Reconciliación

Descripción Meta Proyecto	Acción Concertada	Nombre Indicador Concertado	% Avance Indicador al 25/12/2022	Observaciones / Recomendaciones de Sector
Construcción de Bogotá Región como territorio de paz para las víctimas y la reconciliación.	Otorgar el 100% de medidas de ayuda humanitaria inmediata en el distrito capital, conforme a los requisitos establecidos por la legislación vigente.	Contratar un/a profesional psicosocial para el equipo implementador de la Subdirección de Reparación Integral, perteneciente o avalado por el pueblo gitano, que aporte en el diseño e implementación de la estrategia psicosocial con enfoque diferencial étnico gitano.	100%	Se tienen en ejecución el contrato 587 de 2022 para la contratación de la profesional Ana Dalila Gómez, quien elaboró el documento de estrategia psicosocial con enfoque diferencial para el pueblo Rrom en el año 20221 contrato 876 de 2021.

Sector: Alta Consejería de Paz, Víctimas y Reconciliación



Descripción Meta Proyecto	Acción Concertada	Nombre Indicador Concertado	% Avance Indicador al 25/12/2022	Observaciones / Recomendaciones del Sector
Construcción de Bogotá Región como territorio de paz para las víctimas y la reconciliación.	Otorgar el 100% de medidas de ayuda humanitaria inmediata en el distrito capital, conforme a los requisitos establecidos por la legislación vigente	100% de víctimas del pueblo Rrom declarantes de hechos recientes en el marco del conflicto armado con medidas de ayuda humanitaria inmediata en el distrito capital, conforme a los requisitos establecidos por la legislación vigente.	Por demanda	A la fecha no se han hecho solicitudes de atención humanitaria inmediata de personas o familias pertenecientes al pueblo Rrom .

Intervención Dalila Gómez: Menciona que dentro de la Alta Consejería se busca la apropiación para tener las dos casas gitanas.

Sandro Cristo: Reitera que se ha cumplido con la conmemoración del Pueblo Rrom y se encuentra pendiente al apoyo y cumplimiento de la casa cultural, pregunta cómo se haría con el tema de las personas del pueblo que hacen falta por indemnizar y las personas no indemnizadas que ya se encuentran fallecidas.

Los compromisos de La Alta Consejería Paz y Reconciliación se visualizan en el Punto 6 de Compromisos frente a las acciones en 0% de avance y las que se encuentran en un bajo porcentaje de avance.

SECTOR SALUD

Sector: Salud / Acciones Concertadas: 10



Descripción Meta Proyecto	Acción Concertada	Nombre Indicador Concertado	% Avance Indicador al 30/09/2022	Observaciones / Recomendaciones del Sector
40- A 2024 alcanzar 70.000 personas con discapacidad y cuidadoras/es vinculadas/os a para la atención integral a las acciones individuales y colectivas para las necesidades diferenciales en salud y colectivas para la identificación, reconocimiento y atención mediante la estrategia Rehabilitación y atención integral a las necesidades diferenciales en salud e inclusión	Vinculación de Personas con discapacidad, y cuidadoras/es Gitanos	Número de personas que se vinculan a la estrategia RBC a las acciones individuales y colectivas para la identificación, reconocimiento y atención integral a las necesidades diferenciales en salud e inclusión. (asesoría necesidades diferenciales en salud e inclusión. red de cuidadores, gestores de RBC, activación de rutas sectoriales e intersectoriales)	3	La vinculación de la población con discapacidad a la estrategia RBC, se da por voluntad e interés de participar en las acciones colectivas de la estrategia, desde los equipos se informa y convoca a las familias identificadas, la participación de estas queda sujeta a su respuesta
75- A 2024 disminuir en 20% la morbilidad por enfermedades transmisibles en control implementadas en enfermedades (Tosferina, Varicela, Hepatitis A, parotiditis y meningitis)	16 Campañas/acciones colectivas implementadas en la población Gitana	16 Campañas/acciones colectivas implementadas en enfermedades hereditarias y enfermedades crónicas en la población Gitana	0	Pendiente la concertación con los consejeros Gitanos para retomar la implementación de la acción afirmativa. Se propondrá en el espacio generar fechas para retomar las campañas.
A 2024 Lograr y mantener coberturas de vacunación iguales o mayores al 95% en los biológicos del PAI, incluida la varicela y realizar el estudio de inclusión de la vacuna contra el herpes zóster.	Ejecutar un programa de vacunación para la población Rrom Gitano de Bogotá	4 jornadas de vacunación en el año, durante el actual gobierno, las cuales se realizan en el mes de febrero, abril, julio y octubre.	1	Durante el mes de agosto se participó en mesas con el Ministerio del Interior y Justicia para revisar el lineamiento nacional del capítulo de salud Pública del pueblo Rrom "Gitano", en este espacio con la comunidad se acordó que se remitiría, por parte de ellos a la Secretaría, información acerca de la necesidad de biológicos que se requieren para así lograr programar de manera conjunta la jornada; sin embargo, no fue posible concretar la(s) jornada(s) porque no se contó con la información. Se propone generar fechas para concretar las jornadas de vacunación pendientes, de acuerdo con la información con la que disponga la comunidad.

Sector: Salud / Acciones Concertadas: 10



Descripción Meta Proyecto	Acción Concertada	Nombre Indicador Concertado	% Avance Indicador al 30/09/2022	Observaciones / Recomendaciones del Sector
81- A 2024 incrementar en un 33% la atención a las poblaciones diferenciales (étnias, LGBTI, habitantes de calle, carreteros, personas que ejercen actividades sexuales pagadas) desde la gestión de la salud pública y acciones colectivas.	Implementar una estrategia de fortalecimiento de prácticas de cuidado de la salud de las familias Rrom Gitana, desde la gestión de la salud pública y acciones colectivas, reconociendo dinámicas de las cosmovisiones propias y acciones de promoción de la salud mental e identificación temprana de riesgos.	Porcentaje de personas Gitanas atendidas en el cuatrienio en la estrategia de fortalecimiento de cuidado de la salud. Para lo cual se requieren 5 acciones referentes.	100%	Esta acción afirmativa continúa con la implementación de acciones comunitarias para el fortalecimiento de prácticas del cuidado de la salud en el pueblo Rrom Gitano que se implementa a través de las Subred Integrada de servicios de Salud Sur Occidente, en donde se tiene contemplada la implementación de acciones colectivas para el fortalecimiento de la medicina tradicional y el fortalecimiento de prácticas del cuidado de la salud. Durante este periodo, se realizó atención y seguimiento diferencial, y promoción y prevención de la salud y enfermedad a partir de la medicina ancestral y acciones de fortalecimiento comunitario a 56 familias de la comunidad, de las cuales 56 personas Gitanas participaron en las acciones de fortalecimiento comunitario, lo que permitió: <ul style="list-style-type: none"> • la identificación de 20 personas Gitanas con riesgos en salud • realizar 4 encuentros de información y educación a la comunidad gitana en temas relacionados a primeros auxilios, primeros auxilios básicos, primeros auxilios psicológicos, contando con una asistencia de 41 personas pertenecientes a la comunidad Gitana. • avanzar en la construcción de portafolio de servicios y fichas técnicas las cuales se orientaron a las temáticas de participación social en salud • desarrollar 4 capacitaciones a líderes comunitarios con la intervención del equipo interdisciplinario, donde se abordaron los temas de: participación en salud y mecanismos de exigibilidad de los derechos (derechos de petición); en total se obtuvo una asistencia de 32 personas. • participar de 12 espacios comunitarios propios de la comunidad entorno a las acciones afirmativas



Sector: Salud / Acciones Concertadas: 10

Descripción Meta Proyecto	Acción Concertada	Nombre Indicador Concertado	% Avance Indicador al 30/09/2022	Observaciones / Recomendaciones del Sector
298- A 2024 realizar atención psicosocial a 14.400 personas víctimas del conflicto armado	Realizar el diseño e implementación de una estrategia de atención psicosocial a población Gitana Víctima del conflicto armado, según concertación .	Porcentaje de avance en la estrategia de atención psicosocial diferencial concertada e implementada por población con pertenencia al pueblo gitano víctima del conflicto armado de acuerdo a lo establecido en el programa de atención psicosocial y salud integral a víctimas del conflicto armado PAPSIVI Ley 1448 de 2011	75%	<ul style="list-style-type: none"> Talento humano contratado: Profesional derecho (Ginna Correa), Gestoras (Hilary Gómez y Tatiana Arrauth) Avance en la construcción y socialización de la estrategia de atención psicosocial A partir de septiembre se contempló inicio de pilotaje de acciones desde la estrategia que implican la ampliación del equipo con una profesional en psicología (aval remitido) y sabedora (pendiente de remitir aval y hoja de vida por parte de la instancia), se esta pendiente de completar los requisitos por parte de los consejeros. Encuentros de información y educación con la comunidad gitana con la finalidad de promover el empoderamiento frente a sus derechos como víctimas del conflicto armado. Jornadas de sensibilización a funcionarios y funcionarias de la Secretaría Distrital de Salud y de la Secretaría de Seguridad, Convivencia y Justicia donde se presentan los usos y costumbres de la comunidad gitana.
72- Ajustar el actual Modelo de Salud basado en APS incorporando el enfoque poblacional diferencial, de cultura ciudadana, de género, participativo, resolutorio y territorial que aporte a modificar de manera efectiva los determinantes sociales de la salud en la ciudad .	Análisis de condiciones de vida, salud y enfermedad de la población Gitana en Bogotá, el cual incorpore la construcción de un capítulo que contenga el estado del arte de la de la Medicina Ancestral Gitana de la Kumpania de Bogotá visibilizando usos, costumbres	Documentos de análisis de condiciones de vida, salud y enfermedad de la población Gitana en Bogotá, el cual incorpore la construcción de un capítulo que contenga el estado del arte de la de la Medicina Ancestral Gitana de la Kumpania de Bogotá visibilizando usos, costumbres .	0%	Para este año no se tiene programado implementar esta acción afirmativa, ya que esta programada para el 2023

Sector: Salud / Acciones Concertadas: 10



Descripción Meta Proyecto	Acción Concertada	Nombre Indicador Concertado	% Avance Indicador al 30/09/2022	Observaciones / Recomendaciones del Sector
72- Ajustar el actual modelo ajuste del enfoque poblacional diferencial, de cultura ciudadana, de género, participativo, resolutorio y territorial que aporte a incorporar el enfoque componente de prestación de servicios de salud en la ciudad a través diferencial, de género, poblacional diferencial, de las siguientes acciones (articular los diferentes actores, participativo, cultura ciudadana, de representantes del pueblo Rrom Gitano y de la Dirección de resolutorio y territorial género, participativo, Provisión de Servicios de salud a través de mesas de trabajo que en el componente de territorial, y resolutorio que operen como espacios de concertación y diálogo abierto, con el fin prestación de servicios incluya la ruralidad y aporte de identificar experiencias, saberes, habilidades y expectativas de la de salud en las EAPB y a modificar de manera comunidad ; saberes ancestrales a fin de conocer sus usos y su red de prestadores efectiva los determinantes costumbres en el campo del cuidado y recuperación de la salud; de servicios con el sociales de la salud en la orientar, acompañar y hacer seguimientos a las Empresas apoyo de un gestor de Administradoras de Planes de Beneficios e Instituciones Prestadoras pertenencia étnica del de Servicios priorizadas para la inclusión e implementación en sus pueblo Rrom Gitano procesos y modalidades de atención de los enfoques poblacional y diferencial, en el marco del modelo de salud; la medición de la satisfacción en la prestación de servicios de salud en las Instituciones Prestadoras de Salud asignadas; acciones que serán insumo transcendental para el ajuste del Modelo de salud en el componente de prestación de servicios.	Desde la Secretaría de Salud, Dirección de Provisión de Servicios de Salud, se plantea un conjunto de acciones que dan respuesta a la propuesta presentada y es fundamental realizarse con la participación activa del pueblo Rrom Gitano, dado que sus conocimientos, usos, costumbres, interculturalidad, cosmovisión, habilidades, saberes son invaluable. Por lo anterior, la acción afirmativa propuesta es: Adelantar con la población Rrom Gitana el Porcentaje de avance		85%	<ul style="list-style-type: none"> A partir de junio se ha brindado asistencia técnica a 13 EAPB y su red de prestadores, en temas relacionados a al modelos de atención de la dirección de provisión de servicios de salud, elementos estratégicos de la atención primaria en salud, diferencias entre el enfoque territorial y poblacional, usos y costumbres del pueblo Rrom Gitano, salud y enfermedad del pueblo Rrom Gitano y temas relacionados a medicina ancestral de la comunidad . Asistencia Técnica a la primera línea de atención de la EAPB Capital Salud y MEIDE como IPS primaria. Construcción de aspectos a tener en cuenta hacia la comunidad en las Rutas Integrales de Atención - RIA de alteraciones visuales y auditivas, enfermedades huérfanas y cáncer . Como desarrollo del convenio interadministrativo 2727509 de 2021 con la Subred Sur Occidente se realizó el arreglo correspondiente a un consultorio en la Unidad de Servicios de Trinidad Galán, derechos y deberes, mensajes informativos en la lengua propia del pueblo Rrom Gitano. Asistencia técnica a Famisanar y su red de prestadores Cafam y Colsubsidio con el lanzamiento campaña comunicativa "Rompe las Barreras" a las EAPB del Distrito Capital. Se realiza la construcción de infografías por los momentos de curso de vida de niñez, juventud y adultez, enfocado a la ruta de promoción y prevención de la salud.

Sector: Salud / Acciones Concertadas: 10



ALCALDÍA MAYOR
BOGOTÁ D.C.

Descripción Meta Proyecto	Acción Concertada	Nombre Indicador Concertado	% Avance Indicador al 30/09/2022	Observaciones / Recomendaciones del Sector
403- A 2024, diseñar e implementar la Estrategia de Gobierno Abierto en salud de Bogotá D.C. (GABO), a través de acciones de participación social en salud, reconciliación, transparencia, control social y rendición de cuentas y servicio al ciudadano, con procesos comunitarios e intersectoriales en las 20 localidades.	Fortalecer los canales (presenciales, virtuales y telefónicos) de diálogo e información al ciudadano, con enfoque diferencial a población Gitano (una Kennedy y una Puente Aranda)	Fortalecidas en atención comunitaria y una Kennedy y una Puente Aranda)	75%	<p>Iniciando el año 2022 se generó un instrumento para la recolección de información, aplicado en las unidades prestadoras de servicios de salud Kennedy y la IPS Trinidad Galán, el cual fue diligenciado por 78 funcionarios discriminados de la siguiente manera:</p> <ul style="list-style-type: none"> 34 colaboradores del IPS Trinidad Galán 44 colaboradores de la USS Kennedy <p>Se buscó con esto tener una línea base para la construcción del plan de fortalecimiento de los colaboradores las unidades prestadoras de servicios de salud.</p> <p>Se realizó trabajo en conjunto en actividades de capacitación a los funcionarios asistenciales de la USS Trinidad Galán con la Dirección de Provisión de Servicios, de acuerdo con la información recolectada y trabajada por la referente Gitana contratada para esta dirección. En esta línea, se realizó a los funcionarios (os) el servicio a la ciudadanía de la Subred Integrada de Servicios de Salud Sur Occidente el 29 de julio del 2022 en el Hospital de Kennedy, cumpliendo de esta manera con el fortalecimiento del canal presencial.</p> <p>La Dirección de Servicio a la Ciudadanía de la Secretaría Distrital de Salud, desarrolló un curso de "Enfoque Diferencial en el Servicio a la Ciudadanía" la Subred Integrada de Servicios de Salud Sur Occidente, específicamente, colaboradores de servicio a la ciudadanía, cuyos resultados se enmarcan en: la participación de 54 personas con el curso finalizado, y actualmente, en estado de formación a 50 funcionarios de la misma subred.</p>

Sector: Salud / Acciones Concertadas: 10



ALCALDÍA MAYOR
BOGOTÁ D.C.

Descripción Meta Proyecto	Acción Concertada	Nombre Indicador Concertado	% Avance Indicador al 30/09/2022	Observaciones / Recomendaciones del Sector
403- A 2024, diseñar e implementar la Estrategia de Gobierno Abierto en salud de Bogotá D.C. (GABO), a través de acciones de participación social en salud, reconciliación, transparencia, control social y rendición de cuentas y servicio al ciudadano, con procesos comunitarios e intersectoriales en las 20 localidades. (Proyecto de inversión 7750)	Entregar elementos de bioseguridad durante el periodo de riesgo inminente del Virus Covid-19 al 100% de los integrantes de la Kumpania y certificación a 100 ciudadanos con la estrategia de promotores del cuidado.	Entregados 100 ciudadanos gitanos certificados en la estrategia promotores del cuidado	100%	<p>Se ha avanzado en el desarrollo de las dos primeras fases de construcción, planeación y desarrollo de acciones administrativas, radicando los acuerdos de los dos pueblos ante la Organización de Estado Iberoamericano, contando a la fecha con el 70% del desembolso de los recursos destinados, lo cual permitirá la implementación de los mismos para el próximo trimestre. A su vez se avanza en el curso de formación en formulación de proyectos de iniciativa comunitaria e innovación en salud, dirigido a la comunidad gitana.</p>
403- A 2024, diseñar e implementar la Estrategia de Gobierno Abierto en salud de Bogotá D.C. (GABO), a través de acciones de participación social en salud, reconciliación, transparencia, control social y rendición de cuentas y servicio al ciudadano, con procesos comunitarios e intersectoriales en las 20 localidades. (Proyecto de inversión 7750)	Entregar elementos de bioseguridad durante el periodo de riesgo inminente del Virus Covid-19 al 100% de los integrantes de la Kumpania y certificación a 100 ciudadanos con la estrategia de promotores del cuidado.	Entregados 100 ciudadanos gitanos certificados en la estrategia promotores del cuidado	100%	<p>De acuerdo a los lineamientos y directrices establecidos por del Ministerio de Salud y Protección Social, Resolución 304 del 2022, se retira el uso de tapabocas en el mes abril por tal motivo para el III trimestre no se hace entrega de Kits de bioseguridad y se cuenta con el 100% del cumplimiento de la meta a los comuneros gitanos con certificados en promotores del cuidado.</p>

Intervención Dalila Gómez: Realiza presentación de la Matriz con el porcentaje de las acciones del sector Salud y a cada una le presenta su observación.

Anexo 1: Acta

ACCIÓN AFIRMATIVA CONCERTADA	FECHA DE INICIO	FECHA DE FINALIZACIÓN	NOMBRE DEL INDICADOR	SECTOR	ENTIDAD	DEPENDENCIA	PORCENTAJE DE AVANCE CONSEJO CONSULTIVO GITANO	REPORTE DE LA ENTIDAD A LA SAE	OBSERVACIÓN CONSEJO CONSULTIVO
Vinculación de Personas con discapacidad, y cuidadoras/es Gitanos a las acciones individuales y colectivas para la atención integral a las necesidades diferenciales en salud mediante la estrategia Rehabilitación Basada en Comunidad. (asesoría domiciliaria, red de cuidadores, gestores de RBC, activación de rutas sectoriales e intersectoriales)	1/01/2020	31/06/2024	Porcentaje personas Gitanas con discapacidad, y cuidadoras/es vinculadas/os a las acciones individuales y colectivas para la atención integral a las necesidades diferenciales en salud.	SALUD	SDS	Subsecretaría de Salud Pública/subdirección de Gestión y Evaluación de Políticas	50%	100%	Se encuentran incluidas pocas personas con discapacidad, no las visitan con frecuencia y las visitas no son resolutorias, se hace promoción y prevención solamente. La observación se traslada al Ministerio Público para su urgente actuación mediante derecho de petición entregado durante la sesión de hoy 25 de octubre de 2022.

Anexo 1: Acta

16 campañas/acciones colectivas implementadas en enfermedades hereditarias y enfermedades crónicas en la población Gitana	1/03/2021	31/06/2024	16 campañas/acciones colectivas implementadas en enfermedades hereditarias y enfermedades crónicas en la población Gitana	SALUD	SDS	Subsecretaria de Salud Pública/subdirección de Gestión y Evaluación de Políticas	0%	0%	Las acciones colectivas las realiza el equipo del entorno comunitario con sus propios recursos, debido a que desde la Subred y la Secretaría de la salud nunca hay presupuesto para esta actividad. La observación se traslada al Ministerio Público para su urgente actuación mediante derecho de petición entregado durante la sesión de hoy 25 de octubre de 2022.
Ejecutar un programa de vacunación para la población Rrom Gitano de Bogotá	1/03/2021	31/06/2024	4 jornadas de vacunación en el año, durante el actual gobierno, las cuales se realizan en el mes de febrero, abril, julio y octubre.	SALUD	SDS	Subsecretaria de Salud Pública/subdirección de Gestión y Evaluación de Políticas	25%	25%	La acción está en camino de ser cumplida
Implementar una estrategia de fortalecimiento de prácticas de cuidado de la salud de las familias Rrom Gitana, desde la gestión de la salud pública y acciones colectivas, reconociendo dinámicas de las cosmovisiones propias. En esta estrategia, se propone vincular acciones de promoción de la salud mental e identificación temprana de riesgos.	1/01/2020	31/06/2024	Porcentaje de personas Gitanas atendidas en el cuatrienio en la estrategia de fortalecimiento de prácticas de cuidado de la salud. Para lo cual se requieren 5 referentes.	SALUD	SDS	Subsecretaria de Salud Pública/subdirección de Gestión y Evaluación de Políticas	100%	100%	Se solicita tener en cuenta la experiencia e idoneidad que avala a las referentes Gitanas desde el Consejo Consultivo ya que se pone mucho problema

Anexo 1: Acta

Realizar el diseño e implementación de una estrategia de atención psicosocial a población Gitana Víctima del conflicto armado, según concertación.	1/03/2021	31/06/2024	Porcentaje de avance en la estrategia de atención psicosocial diferencial concertada e implementada por población con pertenencia al pueblo gitano víctima del conflicto armado de acuerdo a lo establecido en el programa de atención psicosocial y salud integral a víctimas del conflicto armado PAPSIVI Ley 1448 de 2011	SALUD	SDS	Subsecretaria de Salud Pública/subdirecciones determinantes en Salud	25%	25%	La acción está en camino de ser cumplida
Análisis de condiciones de vida, salud y enfermedad de la población Gitana en Bogotá, el cual incorpore la construcción de un capítulo que contenga el estado del arte de la Medicina Ancestral Gitana de la Kumpania de Bogotá visibilizando usos, costumbres	1/03/2021	31/12/2023	Documentos de análisis de condiciones de vida, salud y enfermedad de la población Gitana en Bogotá, el cual incorpore la construcción de un capítulo que contenga el estado del arte de la Medicina Ancestral Gitana de la Kumpania de Bogotá visibilizando usos, costumbres.	SALUD	SDS	Subsecretaria de Salud Pública/subdirección de Gestión y Evaluación de Políticas	0%		Se implementa en 2023
Desde la Secretaría de Salud, Dirección de Provisión de Servicios de Salud, se plantea un conjunto de acciones que dan respuesta a la propuesta presentada y es fundamental realizarse con la participación activa del pueblo Rrom Gitano, dado que sus conocimientos, usos, costumbres, interculturalidad, cosmovisión, habilidades, saberes son invaluable. Por lo anterior, la acción afirmativa propuesta es: Adelantar con la población Rrom Gitana el ajuste del enfoque poblacional diferencial, de	1/02/2021	31/12/2023	Porcentaje de avance en la incorporación del enfoque poblacional diferencial, de género, participativo, resolutivo y territorial en el componente de prestación de servicios de salud	SALUD	SDS	Dirección de Provisión de Servicios de Salud	51%	51%	

Anexo 1: Acta

<p>cultura ciudadana, de género, participativo, resolutorio y territorial que aporte al componente de prestación de servicios de salud en la ciudad a través de las siguientes acciones (articular los diferentes actores, representantes del pueblo Rrom Gitano y de la Dirección de Provisión de Servicios de salud a través de mesas de trabajo que operen como espacios de concertación y diálogo abierto, con el fin de identificar experiencias, saberes, habilidades y expectativas de la comunidad; saberes ancestrales a fin de conocer sus usos y costumbres en el campo del cuidado y recuperación de la salud; orientar, acompañar y hacer seguimientos a las Empresas Administradoras de Planes de Beneficios e Instituciones Prestadoras de Servicios priorizadas para la inclusión e implementación en sus procesos y modalidades de atención de los enfoques poblacional y diferencial, en el marco del modelo de salud; la medición de la satisfacción en la prestación de servicios de salud en las Instituciones Prestadoras de Salud asignadas; acciones que serán insumo transcendental para el ajuste del Modelo de salud en el componente de prestación de servicios.</p>			<p>en las EAPB y su red de prestadores de servicios con el apoyo de un gestor de pertenencia étnica del pueblo Rrom Gitano</p>						
<p>Fortalecer los canales (presenciales, virtuales y telefónicos) de dialogo e información al ciudadano, con enfoque diferencial a nivel territorial y distrital.</p>	1/01/2021	31/06/2024	<p>Dos IPS Fortalecidas en atención con enfoque diferencial a población Gitano (una Kennedy y una Puente Aranda)</p>	SALUD	SDS	<p>Dirección de Servicio a la Ciudadanía</p>	50%	50%	
<p>Estructuración y fortalecimiento de las mesas de salud gitanas, a través de las acciones concertadas con las comunidades, desde la implementación de las estrategia de Territorios de Innovación en participación social en salud TIPS y realizadas por los equipos de profesionales y las comunidades.</p>	01//10/2020	31/06/2024	<p>3 proyectos para cada organización Rrom para cada organización de Bogotá encaminados a fortalecer sus iniciativas como organizaciones en el Marco de los Territorios de</p>	SALUD	SDS	<p>Dirección de Participación Social, Gestión Territorial y Transectorialidad</p>	50%	50%	

Anexo 1: Acta

			Innovación y Participación en Salud en el cuatrienio.						
Entregar elementos de bioseguridad durante el periodo de riesgo inminente del Virus Covid-19 al 100% de los integrantes de la Kumpania y certificación a 100 ciudadanos con la estrategia de promotores del cuidado.	01//09/2020	31/06/2024	100 ciudadanos gitanos certificados en la estrategia promotores del cuidado	SALUD	SDS	Dirección de Participación Social, Gestión Territorial y Transectorialidad	100%	100%	

Sandro Cristo: Menciona que se demoran mucho para la contratación de referentes Gitanas y no les dan recursos para la logística, actividades y recorridos que deben hacer, hay unas deficiencias que nombró Dalila que es importante que Ministerio Público revise.

Los compromisos del Sector Salud se visualizan en el Punto 6 de Compromisos frente a las acciones en 0% de avance y las que se encuentran en un bajo porcentaje de avance.

SECTOR INTEGRACION SOCIAL

Sector: Integración Social / Acciones Concertadas:19



Descripción Meta Proyecto	Acción Concertada	Nombre Indicador Concertado	% Avance Indicador al 25/12/2022	Observaciones / Recomendaciones del Sector
<p>Proyecto 7744 - Generación de Oportunidades para el Desarrollo Integral de la Niñez y la Adolescencia de Bogotá.</p> <p>Meta 3: Atender a 18500 niñas niños y adolescentes con discapacidad, alteraciones en el desarrollo, restricciones médicas, niñas y niños pertenecientes a grupos étnicos y víctimas por el conflicto armado con enfoque diferencial y de género.</p>	<p>1.Actualizar, implementar y hacer seguimiento a la política pública de infancia y adolescencia con la participación de niñas, niños y adolescentes del Pueblo Gitano como actores para la transformación de los territorios y la generación de entornos protectores desde la gestación hasta la adolescencia, teniendo en cuenta los impactos de la emergencia social y sanitaria sobre el Pueblo Rom.</p>	<p>Espacios de actualización, implementación y evaluación de la Política Pública de Infancia y Adolescencia con la Inclusión de niñas, niños, adolescentes y familias del pueblo Rom - Gitano.</p>	<p>100%</p>	<p>Desde la subdirección para la infancia se realizaron dos (2) encuentros para la actualización, implementación y evaluación de la Política Pública de Infancia y Adolescencia con la Inclusión de niñas, niños, adolescentes y familias del pueblo Rom - Gitano. (8 de febrero y 16 de junio de 2022).</p> <p>El encuentro del 8 de febrero se desarrollo de forma virtual con el Consejo Consultivo y de Concertación del Pueblo Rom o Gitano de la Kumpania de Bogotá D.C, aquí se socializó la propuesta a desarrollar para recoger las voces del pueblo gitano y se escuchó la contrapropuesta de esta instancia representativa .</p> <p>En el encuentro del 8 de junio participaron sabedoras gitanas sus voces y propuestas fueron recogidas para la actualización de la Política Pública de Infancia y Adolescencia .</p> <p>Por directriz de la Secretaria Distrital de Planeación las acciones para la actualización de la Política Pública de Infancia y Adolescencia culminaron en el mes de junio del presente año; la jornada de socialización de los resultados con el Consejo Consultivo y de Concertación del Pueblo Rom o Gitano de la Kumpania de Bogotá D.C, se planea para el 2023 previa aprobación del documento de actualización por parte de la Secretaria Distrital de Planeación .</p>



Sector: Integración Social / Acciones Concertadas: 19

Descripción Meta Proyecto	Acción Concertada	Nombre Indicador Concertado	% Avance Indicador al 25/12/2022	Observaciones / Recomendaciones del Sector
<p>Proyecto 7744 - Generación de Oportunidades para el Desarrollo Integral de la Niñez y la Adolescencia de Bogotá.</p> <p>Meta 3: Atender a 18500 niñas niños y adolescentes con discapacidad, alteraciones en el desarrollo, restricciones médicas, niñas y niños pertenecientes a grupos étnicos y víctimas por el conflicto armado con enfoque diferencial y de género.</p>	<p>2. Diseñar e implementar una Estrategia de Acompañamiento para niños, niñas, adolescentes y familias gitanas para la transmisión de saberes, la apropiación de la identidad cultural Gitana y la inclusión social, en el marco de los servicios y estrategias de la Subdirección para la infancia (contratación de 2 sabedores).</p>	<p>Sabedores (as) del pueblo Rom vinculadas para la implementación de la Estrategia de acompañamiento para niñas, niños, adolescentes y familias gitanas para la transmisión de saberes, la apropiación de la identidad cultural Gitana y la inclusión social, en el marco de los servicios y estrategias de la Subdirección para la Infancia.</p>	<p>100%</p>	<p>La subdirección para la infancia cuenta con el acompañamiento de dos (2) sabedoras gitanas, quienes han realizado acciones de fortalecimiento técnico con los profesionales de la modalidad de atención Creemos Juntos en tanto es en esta modalidad en donde participan mujeres gestantes, lactantes y niñas, niños menores de 3 años que se reconozcan como gitanos/as con el acompañamiento de saberes gitanos/as que fortalezcan su cultura.</p>

Sector: Integración Social / Acciones Concertadas: 19



Descripción meta proyecto	Acción concertada	Nombre indicador concertado	% Avance Indicador al 30/09/2022	Observaciones / Recomendaciones del sector
<p>Proyecto 7740 Generación JÓVENES CON DERECHOS en Bogotá.</p> <p>Meta 114 :Incrementar 100% el número de jóvenes atendidos con estrategias móviles, canales virtuales y servicios sociales con especial énfasis en jóvenes NINIS y vulnerables, acordes a las necesidades de la población, teniendo en cuenta los impactos de la emergencia social y sanitaria sobre esta población.</p>	<p>3. Vincular un gestor en la Subdirección para la juventud con enfoque diferencial Rom-Gitano avalado por los representantes del Pueblo Gitano.</p>	<p>Gestor gitano contratado con el aval de los representantes del Pueblo Gitano.</p>	<p>100%</p>	<p>Vinculación efectiva de la gestora con pertenencia étnica gitana Angie Natalia Rodríguez Quintero con número de contrato 4439-2022 desde el 01/08/2022 hasta el 30/11/2022.</p> <p>Se espera continuar con la implementación del plan de trabajo y las acciones afirmativas de la mano de la gestora con pertenencia étnica gitana contratada.</p>
	<p>4. Vincular a jóvenes gitanos en los servicios con cobertura y atención territorial enfocada en los servicios con cobertura y atención sociales y estrategias de la Subdirección para la Juventud.</p>	<p>Porcentaje de jóvenes gitanos vinculados a los servicios con cobertura y atención territorial.</p>	<p>100%</p>	<p>14 Jóvenes gitanos vinculados en los servicios (Sistema de Información Misional SIRBE (30 de septiembre de 2022).</p> <p>En articulación con la gestora Gitana y en acuerdo con las y los representantes del Pueblo Rom o Gitano, la Subdirección para la Juventud desarrolló un plan de trabajo para abordar las necesidades propias del Pueblo, movilizar y acompañar procesos propios de acuerdo a su cosmovisión en las localidades de Kennedy y Puente Aranda.</p> <p>Este plan se ha venido implementando, se está a la espera de una mesa de trabajo con representantes gitanos/as que permita evaluar el plan de trabajo y avanzar en el cumplimiento de las acciones afirmativas.</p>



Sector: Integración Social / Acciones Concertadas: 19

Descripción meta proyecto	Acción concertada	Nombre indicador concertado	% Avance Indicador al 30/09/2022	Observaciones / Recomendaciones del sector
<p>Proyecto 7740 Generación JÓVENES CON DERECHOS en Bogotá.</p> <p>Meta 113: Entregar a 19.720 jóvenes transferencias monetarias condicionadas en el marco de la estrategia de oportunidades juveniles.</p>	<p>5.Implementar una estrategia de oportunidades juveniles, por medio de la entrega de transferencias monetarias al 100% de jóvenes del pueblo Rom de Bogotá.</p>	<p>Porcentaje de jóvenes gitanos vinculados al programa de transferencias monetarias condicionadas que cumplieron el proceso requerido para su focalización .</p>	<p>0%</p>	<p>La Subdirección para la Juventud está trabajando en una estrategia de abordaje que pueda ser concertada e implementada en sinergia con el pueblo gitano y que permita facilitar el proceso de preinscripción al servicio Parceros por Bogotá como paso previo a la vinculación al servicio.</p> <p>Se está a la espera de la fecha suministrada por las y los representantes del Pueblo Rom-Gitano para realizar una mesa de trabajo donde se pueda presentar y revisar la propuesta .</p>

Sector: Integración Social / Acciones Concertadas: 19



Descripción meta proyecto	Acción concertada	Nombre indicador concertado	% Avance Indicador al 30/09/2022	Observaciones / Recomendaciones del sector
<p>7770 Compromiso con envejecimiento activo y una cuidadora e incluyente .</p>	<p>6.Dinamizar la creación de 2 redes de cuidado comunitario en Kennedy y Puente Aranda entre las personas mayores en la ciudad con inclusión de población actores del Pueblo ROM que promuevan la asociación, el acompañamiento, la vinculación a procesos de arte, cultura, recreación, deporte y hábitos de vida saludable y la disminución de la exclusión por razones de edad a través de estrategias móviles en la ciudad.</p> <p>7.Incrementar la participación de personas Gitanas mayores en procesos que fortalezcan su autonomía, el cuidado, la transmisión de saberes para el desarrollo de sus capacidades, la generación de ingresos y la integración a la vida de la ciudad, que cumplan los criterios en los servicios sociales con enfoque diferencial étnico de la ciudad, que cumplan los criterios de la cosmovisión RROM.</p> <p>8.Vincular un referente para la Articulación del Pueblo Gitano que cuente con el aval de los representantes del Pueblo Gitano.</p>	<p>Redes de Cuidado Comunitario Dinamizadas en Kennedy y Puente Aranda, creadas y en funcionamiento durante el cuatrienio</p> <p>Porcentaje de personas Gitanas mayores en procesos que fortalezcan su autonomía, el desarrollo de sus capacidades, la generación de ingresos y la integración a la vida de la ciudad, que cumplan los criterios de la cosmovisión RROM.</p> <p>Referente gitano contratado con el aval de los representantes del Pueblo Gitano.</p>	<p>100%</p> <p>100%</p> <p>100%</p>	<ul style="list-style-type: none"> La estrategia de Redes de Cuidado Comunitario ha avanzado en la dinamización de las redes en las 2 localidades priorizadas, Kennedy y Puente Aranda, en las que participan personas mayores Rom. En la elaboración de la "Propuesta metodológica para la atención de personas mayores del pueblo Rom o Gitano de Bogotá", se incorpora la estrategia de redes de cuidado comunitario lo que posibilita ampliar la generación de acciones con enfoque diferencial étnico gitano. En el servicio social Centro Día, se han beneficiado 5 personas mayores Gitanas a corte de 30 de septiembre de 2022. La "Propuesta metodológica para la atención de personas mayores del pueblo Rom o Gitano de Bogotá" fue presentada y aprobada por parte de representantes delegados/as de las organizaciones del pueblo Rom-Gitano en Bogotá, Unión Romani y ProRom, lo que permitió avanzar en el cumplimiento de la acción afirmativa a través de la oferta y prestación del servicio Centro Día con enfoque diferencial. <p>Se realizó el proceso de contratación de la Referente Gitana Angie Montenegro Contrato profesional Número 4547/22 con acta de inicio 27/07/22.</p>

ALCALDÍA MAYOR
DE BOGOTÁ D.C.

Sector: Integración Social / Acciones Concertadas: 19

Descripción meta proyecto	Acción concertada	Nombre indicador concertado	% Avance Indicador al 30/09/2022	Observaciones / Recomendaciones del sector
7770 Compromiso con el envejecimiento activo y una Bogotá cuidadora e incluyente.	9.Revisar, ajustar e incluir en los criterios de focalización y priorización a la comunidad Rrom que se encuentren en situación de vulnerabilidad social e inseguridad económica.	Porcentaje de avance del Documento de criterios en el cual se incluye al pueblo Rrom, en los criterios de focalización y priorización que se encuentra en situación de vulnerabilidad social e inseguridad económica.	100%	Se expidió el 20 de abril de 2021, la Resolución 509 de 2021 "Por la cual se definen las reglas aplicables a los servicios sociales, los instrumentos de focalización de la SDIS, y se dictan otras disposiciones", en la que se contempla el siguiente criterio de priorización en los servicios sociales del Proyecto 7770: "Ser persona mayor indígena, afro, palenquera, raízal Rrom o Gitana »
	10.Realizar la identificación e inclusión de las personas mayores del Pueblo Rrom de acuerdo con los criterios del servicio con enfoque diferencial gitano.	Porcentaje de personas mayores del Pueblo Rrom atendidas de acuerdo con los criterios del servicio con enfoque diferencial gitano.	100%	<ul style="list-style-type: none"> Con corte a 30 de septiembre han sido participantes 24 personas mayores del pueblo Rrom en el servicio de apoyos económicos . El día 29 de septiembre se realizó reunión con la referente Rrom, la coordinadora y el enlace del servicio Apoyos Económicos de la Subdirección para la Vejez, los responsables del servicio y técnicos de apoyos económicos de las Subdirecciones Locales de Kennedy y Antonio Nariño-Puente Aranda, con el fin de conocer la Cultura Rrom y establecer la estrategia para realizar las focalizaciones que se encuentran pendientes del pueblo gitano, en relación a la base de datos entregada por Angie Montegro. El ingreso al Servicio Apoyos Económicos para Personas Mayores será viable según la disponibilidad de cupos en la localidad de residencia de la persona mayor, la validación de condiciones y la verificación de cumplimiento de criterios a través de visita domiciliaria, situación que se dará de acuerdo con el estricto orden de la lista de priorización del servicio, allí se verificará el cumplimiento de los criterios.

Sector: Integración Social / Acciones Concertadas: 19



Descripción meta proyecto	Acción concertada	Nombre indicador concertado	% Avance Indicador al 30/09/2022	Observaciones / Recomendaciones del sector
Subdirección para la Discapacidad. 7771 Fortalecimiento de las oportunidades de inclusión de las personas con discapacidad, familias y sus cuidadores -as en Bogotá	11.Desarrollar una estrategia territorial para cuidadores de personas con discapacidad, que incluya a personas del pueblo gitano.	Estrategia territorial para cuidadoras y cuidadores de personas con discapacidad, que incluya el enfoque diferencial étnico gitano	80%	<p>Durante la presente vigencia se han estructurado diferentes mesas de trabajo con la comunidad Rrom Gitano para revisar el instrumento de Registro y Caracterización de personas cuidadoras de personas con discapacidad, y ha sido adaptado de acuerdo a los comentarios obtenidos .</p> <p>Sí bien la población Rrom Gitano no participó del pilotaje, es importante mencionar, que este ejercicio no está ligado a la prestación de los servicios de la Estrategia Territorial de la Subdirección para la Discapacidad, por lo que en articulación con la referente técnica se ha pedido la revisión de listados de personas cuidadoras que puedan ingresar a los servicios, de acuerdo con los correspondientes criterios de priorización de la Resolución 509 de 2021 .</p>

Sector: Integración Social / Acciones Concertadas: 19



Descripción meta proyecto	Acción concertada	Nombre indicador concertado	% Avance Indicador al 30/09/2022	Observaciones / Recomendaciones del sector
Subdirección para la Discapacidad. 7771 Fortalecimiento de las oportunidades de inclusión de las personas con discapacidad, familias y sus cuidadores -as en Bogotá	12. Atender el 100% de personas con discapacidad del pueblo Gitano atendidas en el Proyecto 7771, de acuerdo con la demanda y el previo cumplimiento de los criterios establecidos .	Personas con discapacidad del pueblo Gitano atendidas en los servicios del Proyecto 7771.	0%	<p>En el primer semestre de la presente vigencia se reportó un listado de 11 personas con discapacidad y personas cuidadoras para realizar la respectiva focalización ; de acuerdo con la validación en el Sistema de Información de Beneficiarios SIRBE se identificó que las personas a excepción de 2 reciben el apoyo económico de Bogotá Te Nutre . A las 2 personas restantes que no cuentan con ningún servicio desde la Subdirección para la Discapacidad y con apoyo del referente técnico se realizará un acercamiento para realizar una focalización e identificar sus necesidades .</p> <p>Así mismo, se solicitó al Ministerio de Salud el Registro de Localización y Caracterización de Personas con Discapacidad con enfoque Rrom Gitano, y al Ministerio del Interior el Censo de los grupos étnicos para identificar a la población, y realizar la respectiva focalización, y presentarles los servicios de la Subdirección .</p> <p>Finalmente y teniendo en cuenta que los diferentes servicios de la Subdirección, están alineados a los criterios de priorización de la Resolución 509 de 2021, se propone una socialización de la misma, para el conocimiento de la comunidad .</p>



Sector: Integración Social / Acciones Concertadas: 19

Descripción meta proyecto	Acción concertada	Nombre indicador concertado	% Avance Indicador al 30/09/2022	Observaciones / Recomendaciones del sector
Subdirección para la Discapacidad. 7771 Fortalecimiento de las oportunidades de inclusión de las personas con discapacidad, familias y sus cuidadores -as en Bogotá	13. Atender el 100% de personas con discapacidad del pueblo Gitano en procesos de inclusión educativa y productiva, de acuerdo con la demanda y el previo cumplimiento de los criterios establecidos	Personas con discapacidad del pueblo Gitano en procesos de inclusión educativa y productiva, de acuerdo con la demanda y el previo cumplimiento de los criterios establecidos.	0%	<p>En el primer semestre de la presente vigencia se reportó un listado de 11 personas con discapacidad y personas cuidadoras para realizar la respectiva focalización; de acuerdo con la validación en el Sistema de Información de Beneficiarios SIRBE se identificó que las personas a excepción de 2 reciben el apoyo económico de Bogotá Te Nutre. A las 2 personas restantes que no cuentan con ningún servicio desde la Subdirección para la Discapacidad y con apoyo del referente técnico se realizará un acercamiento para realizar una focalización e identificar sus necesidades y en caso que aplique focalizar para los servicios del Centro de Atención Distrital para la Inclusión Social CADIS, y en la Estrategia de Fortalecimiento para la Inclusión.</p> <p>Así mismo se envió una solicitud de mesa de trabajo al Ministerio del Interior, para la revisión del alcance de la acción afirmativa, toda vez que las necesidades de la población no están alineadas a la oferta de la Subdirección para la Discapacidad.</p>

Sector: Integración Social / Acciones Concertadas: 19



Descripción meta proyecto	Acción concertada	Nombre indicador concertado	% Avance Indicador al 30/09/2022	Observaciones / Recomendaciones del sector
Subdirección para la Discapacidad. 7771 Fortalecimiento de las oportunidades de inclusión de las personas con discapacidad, familias y sus cuidadores -as en Bogotá	14. Vincular un gestor en el proyecto de discapacidad con enfoque diferencial Rrom-Gitano avalado por los representantes del Pueblo Gitano	Gestor gitano contratado con el aval de los representantes del Pueblo Gitano.	100%	<p>A lo largo de la presente vigencia, desde la Subdirección para la Discapacidad se ha garantizado la contratación permanente de un gestor gitano, lo que ha permitido la apropiación de un lenguaje diferencial del talento humano de la subdirección, así como el acompañamiento y aportes en la articulación interinstitucional para la gestión referente al pueblo Rrom Gitano.</p>



Sector: Integración Social / Acciones Concertadas: 19

Descripción Meta Proyecto	Acción Concertada	Nombre Indicador Concertado	% Avance Indicador al 25/12/2022	Observaciones / Recomendaciones del Sector
51: Entregar el 100% de los apoyos alimentarios requeridos por la población beneficiaria de los servicios sociales de integración social.	15. Beneficiar el 100% de las familias Rrom con los apoyos alimentarios programados del proyecto 7745.	Porcentaje de Familias Rrom atendidas a través de apoyos alimentarios (canastas básicas y bonos del proyecto).	100%	1. Diseñar e implementar una estrategia de sensibilización para fortalecer la comunicación conjunta entre la Dirección de Nutrición y Abastecimiento y la población del Pueblo Rrom frente a la importancia de las acciones de vigilancia nutricional y canje de apoyo alimentario.



Sector: Integración Social / Acciones Concertadas: 19

Descripción Meta Proyecto	Acción Concertada	Nombre Indicador Concertado	% Avance Indicador al 25/12/2022	Observaciones / Recomendaciones del Sector
54: Formular, implementar y realizar seguimiento a una (1) estrategia de inclusión social, que contribuya a la transformación de las realidades de los beneficiarios de los servicios sociales y mejorar su calidad de vida, reconociendo las diferentes formas de organización social, comunitaria y productiva de los territorios, en el marco de la Política Pública de Seguridad Alimentaria y Nutrición para Bogotá 2019-2031, del Sistema Distrital de Cuidado.	16. La formulación de la estrategia de inclusión social para los servicios de la Dirección de Nutrición y Abastecimiento contempla los aspectos poblacionales diferenciales de conformidad con los usos y costumbres de la población Rrom/Gitana	Porcentaje de personas impactadas con la estrategia de inclusión social para los servicios de la Dirección de Nutrición y Abastecimiento contempla los aspectos poblacionales diferenciales de conformidad con los usos y costumbres de la población Rrom/Gitana	0%	A corte de 30/09/2022 la Dirección de Nutrición y Abastecimiento avanza en la construcción de la estrategia inclusión social, la cual se encuentra en el diseño del lineamiento técnico. Por lo anterior se propone por parte del sector la socialización del borrador inicial el día 25/11/2022 en aras de poder ser retroalimentado por la Kumpania en cabeza de sus representantes.



Sector: Integración Social / Acciones Concertadas: 19

Descripción Meta Proyecto	Acción Concertada	Nombre Indicador Concertado	% Avance Indicador al 30/09/2022	Observaciones / Recomendaciones del Sector
<p>Proyecto 7768</p> <p>"Implementación de una estrategia de acompañamiento a hogares con mayor pobreza evidente y oculta de Bogotá"</p> <p>Meta sectorial 14: Implementar una (1) estrategia de gestión interinstitucional que permita la movilización social y el desarrollo de capacidades de los adultos identificados en pobreza oculta, vulnerabilidad, fragilidad social o afectados por emergencias sanitarias en la ciudad de Bogotá .</p>	<p>17. Apoyar la reactivación económica de adultos Rrom-Gitano identificados en pobreza oculta, vulnerabilidad y/o fragilidad social en Bogotá, en el marco de los criterios técnicos y jurídicos que están en etapa de elaboración a partir de la presente vigencia.</p>	<p>Porcentaje personas adultas (29 a 59 años) del pueblo Rrom-Gitano que estén en pobreza oculta, beneficiadas con apoyo de reactivación económica, que cumplan los criterios técnicos y jurídicos establecidos para la estrategia.</p>	<p>0%</p>	<p>A septiembre 30 de 2022, el servicio Tropa Social a tu Hogar, modalidad "Redes de soporte para la reactivación de proyectos de vida de personas adultas y sus familias en pobreza oculta", en el marco de su proceso de focalización por medio de la plataforma Bogotá Cuidadora / Índice de Bogotá Solidaria:</p> <p>i) Desarrolló dos jornadas de acompañamiento (17 y 24 de julio) en la inscripción en la plataforma Bogotá Cuidadora, para veintidós (22) personas Rrom - Gitanas. Lo anterior, en el marco de acciones que buscan aportar a la identificación de población de este grupo étnico en los listados de focalización y priorización emitidos para la modalidad.</p> <p>ii) En concordancia al proceso de acompañamiento en la inscripción a la plataforma, la Subdirección GIL realizó solicitud a la Dirección de Análisis y Diseño Estratégico de nuevo segmento de base de focalización. Así, se obtuvo base con dos (2) potenciales beneficiarios de pueblo Rrom – Gitano, con quienes iniciará el proceso de validación de condiciones y criterios de ingreso.</p> <p>La Subdirección GIL remitirá a la Dirección de Análisis y Diseño Estratégico – SDIS y a la Subsecretaría de información y estudios estratégicos de la Secretaría de Planeación Distrital, solicitud oficial del estado de inscripción a la plataforma Bogotá Cuidadora de las veintidós (22) personas a las que se acompañó en su registro, para conocer cuál fue el resultado de la tipificación dentro de las categorías de clasificación del Índice de Bogotá Solidaria.</p>

Sector: Integración Social / Acciones Concertadas: 19



Descripción Meta Proyecto	Acción Concertada	Nombre Indicador Concertado	% Avance Indicador al 30/09/2022	Observaciones / Recomendaciones del Sector
<p>Proyecto 7768 "Implementación de una estrategia de acompañamiento a hogares con mayor pobreza evidente y oculta de Bogotá"</p> <p>Meta sectorial 15 implementar una estrategia de acompañamiento de hogares histórica, pobreza oculta y pobres, en vulnerabilidad y riesgo social emergente a causa del derivada de la pandemia del COVID 19, COVID-19 a los hogares del identificados poblacional diferencial y pueblo Rrom-Gitano que geográficamente en las barrias con mayor cumplen con los criterios. pobreza evidente y oculta del distrito.</p>	<p>18. Beneficiar con la estrategia de acompañamiento a hogares en condiciones de pobreza</p>		<p>0%</p>	<p>Con corte a septiembre del 2022, desde el servicio Tropa social a tu hogar, modalidad "Acompañamiento a hogares pobres con jefatura femenina y hogares en riesgo de pobreza", en el marco de los criterios de focalización y priorización adelantados por la Dirección de Análisis y Diseño Estratégico de la SDIS, se identificaron 19 hogares del pueblo Rrom-Gitano para potencial vinculación al servicio de acompañamiento .</p> <p>De acuerdo con la focalización y priorización de hogares para la atención, se continuará en el proceso de contacto y concertación de acuerdos de corresponsabilidad con mujeres jefas de hogar en orden de prioridad establecido por el equipo de focalización de la DADE.</p>
<p>P.7735 "Fortalecimiento de los procesos territoriales y la construcción de respuestas integradoras e innovadoras en los territorios de la Bogotá – Región". Meta Sectorial 545: Fortalecer procesos territoriales en las 20 localidades, a partir de la Estrategia Territorial Social - ETIS, vinculando instancias de participación local, formas organizativas solidarias y comunitarias de la ciudadanía .</p>	<p>19. Vincular un referente territorial de enfoque diferencial en la Dirección Territorial con enfoque diferencial Rrom-Gitano.</p>	<p>Número de referentes Rrom-Gitanos contratados en la Dirección Territorial con el aval de los representantes del Pueblo Rrom-Gitano de Bogotá .</p>	<p>100%</p>	<p>En lo corrido del 2022 se ha vinculado 1 referente avalado por los representantes del Pueblo Rrom-Gitano de Bogotá en la Dirección Territorial, quién actualmente tiene contrato vigente.</p>

Intervención Dalila Gómez: Realiza presentación de la Matriz con el porcentaje de las acciones del sector Integración Social y a cada una le presenta su observación.

Anexo 1: Acta

ACCIÓN AFIRMATIVA CONCERTADA	FECHA DE INICIO	FECHA DE FINALIZACIÓN	NOMBRE DEL INDICADOR	SECTOR	ENTIDAD	DEPENDENCIA	PORCENTAJE DE AVANCE CONSEJO CONSULTIVO GITANO	REPORTE DE LA ENTIDAD A LA SAE	OBSERVACIÓN CONSEJO CONSULTIVO
Actualizar, implementar y hacer seguimiento a la política pública de infancia y adolescencia con la participación e incidencia de niñas, niños y adolescentes del Pueblo Gitano como actores para la transformación de los territorios y la generación de entornos protectores desde la gestación hasta la adolescencia, teniendo en cuenta los impactos de la emergencia social y sanitaria sobre el Pueblo Rrom.	1/01/2021	30/05/2024	Espacios de actualización, implementación y evaluación de la Política Pública de Infancia y Adolescencia con la Inclusión de niñas, niños, adolescentes y familias del pueblo Rrom - Gitano.	INTEGRACIÓN SOCIAL	SDIS	Subdirección para la Infancia	50%	50%	
Diseñar e implementar una Estrategia de Acompañamiento para niños, niñas, adolescentes y familias gitanas para la transmisión de saberes, la apropiación identitaria cultural Gitana y la inclusión social, en el marco de los servicios y estrategias de la Subdirección para la Infancia (contratación de 2 sabedores)	1/01/2021	30/05/2024	Sabedores (as) del pueblo Rrom vinculadas para la implementación de la Estrategia de acompañamiento para niñas, niños, adolescentes y familias gitanas para la transmisión de saberes, la apropiación identitaria cultural Gitana y la inclusión social, en el marco de los servicios y estrategias de la Subdirección para la Infancia.	INTEGRACIÓN SOCIAL	SDIS	Subdirección para la Infancia	100%	100%	
Vincular un gestor en la Subdirección para la juventud con enfoque diferencial Rrom-Gitano avalado por los representantes del Pueblo Gitano	1/02/2021	31/05/2024	Gestor gitano contratado con el aval de los representantes del Pueblo Gitano.	INTEGRACIÓN SOCIAL	SDIS	Subdirección para la Juventud	100%	100%	

Anexo 1: Acta

<p>Implementar una estrategia de oportunidades juveniles, por medio de la entrega de transferencias monetarias al 100% de jóvenes del Pueblo Rrom de Bogotá</p>	<p>1/02/2021</p>	<p>31/05/2023</p>	<p>Porcentaje de Jóvenes gitanos vinculados al programa de transferencias monetarias condicionadas que cumplieron el proceso requerido para su focalización</p>	<p>INTEGRACIÓN SOCIAL</p>	<p>SDIS</p>	<p>Subdirección para la Juventud</p>	<p>0%</p>	<p>0%</p>	<p>La observación se traslada al Ministerio Público para su urgente actuación mediante derecho de petición entregado durante la sesión de hoy 25 de octubre de 2022. El programa para jóvenes presenta barreras de acceso porque lo que se ofrece no se armoniza al sistema de cuidado Gitano y a que el servicio social se hace en los barrios donde vivimos los gitanos, además tiene condicionantes que representan una barrera de acceso y finalmente quedan excluidos jóvenes que si lo necesitan por la cantidad de requisitos que se colocan. Adicional</p> <p>1. No se ha realizado el envío del link de preinscripción con las modificaciones solicitadas.</p> <p>2. No se ha realizado la reunión con el nuevo subdirector de juventud, para plantear la idea que los módulos de gestores de convivencia sean realizados de manera virtual o estos sean impartidos en la casa gitana.</p>
<p>Vincular a Jóvenes gitanos en los servicios con cobertura y atención territorial enfocada en los servicios sociales y estrategias de la Subdirección para la Juventud.</p>	<p>1/02/2021</p>	<p>31/05/2023</p>	<p>Porcentaje de jóvenes gitanos vinculados a los servicios con cobertura y atención territorial</p>	<p>INTEGRACIÓN SOCIAL</p>	<p>SDIS</p>	<p>Subdirección para la Juventud</p>	<p>100%</p>	<p>100%</p>	<p>Se solicita revisar el porcentaje de avance frente al impacto real y las evidencias y que esos sistemas de información de integración social representan una barrera de acceso para el pueblo Gitano y esa resolución de enfoque diferencial que sacaron el año pasado no ha servido mucho. Se plantea realizar talleres en la casa gitana de prevención de alcoholismo y tabaquismo, pero no se brindan garantías mínimas a los jóvenes como refrigerio ni transporte</p>

Anexo 1: Acta

<p>Dinamizar la creación de 2 redes de cuidado comunitario en Kennedy y Puente Aranda entre las personas mayores y actores del Pueblo Rrom que promuevan la asociación, el acompañamiento, la vinculación a procesos de arte, cultura, recreación, deporte y hábitos de vida saludable y la disminución de la exclusión por razones de edad a través de estrategias móviles en la ciudad.</p>	<p>1/01/2021</p>	<p>31/05/2024</p>	<p>Redes de Cuidado Comunitario Dinamizadas en la ciudad con inclusión de población Gitana, creadas y en funcionamiento durante el cuatrienio</p>	<p>INTEGRACIÓN SOCIAL</p>	<p>SDIS</p>	<p>Subdirección para la Vejez</p>	<p>100%</p>	<p>100%</p>	
<p>Incrementar la participación de personas Gitanas mayores en procesos que fortalezcan su autonomía, el desarrollo de sus capacidades, el cuidado, la transmisión de saberes para la generación de ingresos y la integración a la vida de la ciudad a través de la ampliación, cualificación e innovación en los servicios sociales con enfoque diferencial étnico Gitano acorde a la cosmovisión Rrom.</p>	<p>1/01/2021</p>	<p>31/05/2024</p>	<p>Porcentaje de personas Gitanas mayores incluidas en procesos que fortalezcan su autonomía, el desarrollo de sus capacidades, el cuidado, la transmisión de saberes para la generación de ingresos y la integración a la vida de la ciudad, que cumplan los criterios.</p>	<p>INTEGRACIÓN SOCIAL</p>	<p>SDIS</p>	<p>Subdirección para la Vejez</p>	<p>100%</p>	<p>100%</p>	
<p>Vincular un referente para la Articulación del Pueblo Gitano que cuente con el aval de los representantes del Pueblo Gitano Durante el Cuatrienio</p>	<p>6/10/2020</p>	<p>31/05/2024</p>	<p>referente gitano contratado con el aval de los representantes del Pueblo Gitano.</p>	<p>INTEGRACIÓN SOCIAL</p>	<p>SDIS</p>	<p>Subdirección para la Vejez</p>	<p>100%</p>	<p>100%</p>	<p>Felicitamos la labor y el acompañamiento de la referente Gitana de Vejez</p>

Anexo 1: Acta

<p>Revisar, ajustar e incluir en los criterios de focalización y priorización a la comunidad Rrom que se encuentren en situación de vulnerabilidad social e inseguridad económica</p>	<p>1/02/2021</p>	<p>1/06/2024</p>	<p>Porcentaje de avance del Documento de criterios en el cual se incluye al pueblo RROM, en los criterios de focalización y priorización que se encuentra en situación de vulnerabilidad social e inseguridad económica</p>	<p>INTEGRACIÓN SOCIAL</p>	<p>SDIS</p>	<p>Subdirección para la Vejez</p>	<p>100%</p>	<p>100%</p>	<p>Este programa tiene barreras de acceso a los mayores Gitanos y condicionan demasiado a que les llegue un bono o beneficio, se exalta la labor de la referente frente que recogió todos los documentos de los mayores, que los llevó a inscribirse y que se les ha hecho acompañamiento para explicarles el estado en el que van del bono, pero se generó una gran expectativa desde que estaba Xinia, porque se prometió que todos los mayores Gitanos recibirían el bono, ya que nunca cotizan a pensión y se siente que la Subdirección de Vejez espera a que mueran nuestros adultos para otorgar el beneficios. Nosotros sabemos que los mismos que ponen las condiciones de acceder a estos beneficios son los subdirectores, ¿porque no eliminan esas barreras para gitanos?, somos víctimas de conflicto armado, vivimos del día a día y no cotizamos seguridad social y los pocos que pueden cotizar es porque ya están muy mal de salud, cumplimos con 3 condiciones que nos hacen más vulnerables, solicitamos a Ministerio público revisar los criterios de acceso a beneficios y bonos.</p>
---	------------------	------------------	---	---------------------------	-------------	-----------------------------------	--------------------	--------------------	--

Anexo 1: Acta

Realizar la identificación e inclusión de las personas mayores del Pueblo Rrom de acuerdo con los criterios del servicio con enfoque diferencial gitano.	1/02/2021	31/05/2024	Porcentaje de personas mayores del Pueblo Rrom atendidas de acuerdo con los criterios del servicio con enfoque diferencial gitano	INTEGRACIÓN SOCIAL	SDIS	Subdirección para la Vejez	100%	100%	Se solicita verificar porque la subdirección responde derechos de petición un mes después de enviados.
Desarrollar una estrategia territorial para cuidadores de personas con discapacidad, que incluya a personas del pueblo gitano.	1/11/2020	30/6/2024	Estrategia territorial para cuidadoras y cuidadores de personas con discapacidad, que incluya el enfoque diferencial étnico gitano	INTEGRACIÓN SOCIAL	SDIS	Subdirección para la Discapacidad	50%	50%	
Atender el 100% de personas con discapacidad del pueblo Gitano atendidas en el Proyecto 7771, de acuerdo con la demanda y el previo cumplimiento de los criterios establecidos.	1/7/2020	30/6/2024	Personas con discapacidad del pueblo Gitano atendidas en los servicios del Proyecto 7771.	INTEGRACIÓN SOCIAL	SDIS	Proyecto de Discapacidad	0%	0%	La acción está en camino de ser cumplida

Anexo 1: Acta

Atender el 100% de personas con discapacidad del pueblo Gitano en procesos de inclusión educativa y productiva, de acuerdo con la demanda y el previo cumplimiento de los criterios establecidos.	1/7/2020	30/6/2024	Personas con discapacidad del pueblo Gitano en procesos de inclusión educativa y productiva, de acuerdo con la demanda y el previo cumplimiento de los criterios establecidos.	INTEGRACIÓN SOCIAL	SDIS	Proyecto de Discapacidad	0%	0%	La acción está en camino de ser cumplida
Vincular un gestor en el proyecto de discapacidad con enfoque diferencial Rrom-Gitano avalado por los representantes del Pueblo Gitano	1/11/2020	30/6/2024	Gestor gitano contratado con el aval de los representantes del Pueblo Gitano.	INTEGRACIÓN SOCIAL	SDIS	Proyecto de Discapacidad	100%	100%	
Beneficiar el 100% de las familias Rrom con los apoyos alimentarios programados del proyecto 7745	1/01/2021	31/05/2024	porcentaje de Familias Rrom atendidas a través de apoyos alimentarios (canastas básicas y bonos del proyecto)	INTEGRACIÓN SOCIAL	SDIS	Dirección de Nutrición y Abastecimiento	100%	100%	Solicitamos se eliminen tantos filtros que ponen los mismos directivos para que los gtno accedan al servicio, se escudan diciendo que hay requisitos que lo impiden y son los mismos directivos quienes los ponen y dejan por fuera gitanos que en verdad lo necesitan

Anexo 1: Acta

<p>La formulación de la estrategia de inclusión social para los servicios de la Dirección de Nutrición y Abastecimiento contempla los aspectos poblacionales diferenciales de conformidad con los usos y costumbres, de la población Rrom/Gitana</p>	<p>1/01/2022</p>	<p>31/05/2025</p>	<p>Porcentaje de personas impactadas con la estrategia de inclusión social para los servicios de la Dirección de Nutrición y Abastecimiento contempla los aspectos poblacionales diferenciales de conformidad con los usos y costumbres de la población Rrom/Gitana</p>	<p>INTEGRACIÓN SOCIAL</p>	<p>SDIS</p>	<p>Dirección de Nutrición y Abastecimiento</p>	<p>0%</p>	<p>0%</p>	<p>La observación se traslada al Ministerio Público para su urgente actuación mediante derecho de petición entregado durante la sesión de hoy 25 de octubre de 2022.</p>
--	------------------	-------------------	---	---------------------------	-------------	--	-----------	-----------	--

Intervención Sandro Cristo: Manifiesta que general es un buen sector hay las personas como Leyla y Claudio que han ayudado mucho y les agradece por ayudarnos con el funeral de cholo, pero los directivos de discapacidad, vejez, juventud y el que maneja lo de pobreza oculta ponen condicionantes que se convierten en barreras de acceso, entonces por ejemplo el papá de Sandro se tuvo que morir para que le dieran el bono en vejez, por eso aunque esa meta va disque en el 100% se solicita que el ministerio público revise y actúe y se pasa eso por escrito.

Los compromisos del Sector Integración Social se visualizan en el Punto 6 de Compromisos frente a las acciones en 0% de avance y las que se encuentran en un bajo porcentaje de avance.

SECTOR DESARROLLO ECONOMICO

Gestión sector Desarrollo Económico con enfoque diferencial poblacional

- Plan de Acciones Afirmativas Gitano/Rrom
 - Trabajo articulado entre las áreas de la SDDE
 - Articulación de las entidades del Sector Desarrollo Económico
 - Articulación del sector con la Subdirección de Asuntos Étnicos de la Secretaría Distrital de Gobierno
- Rutas diferenciales de intervención
- Feria Étnica *Hecho en Bogotá* (15 y 16 de octubre)
- Programa *Empleo Incluyente* (Decreto 399 de 2022)

Plan de Acciones Afirmativas - PIAA

	Acciones o productos en el plan de acción 2020/21	Área responsable de la acción de PPP	Avance cuantitativo 2021	Avance cuantitativo 2022	Avances	Propuestas
1	Desarrollar habilidades financieras en las personas y unidades productivas del pueblo Rrom que sean remitidas por la entidad coordinadora del plan de acción y/o Pueblo Rrom a los talleres de educación financiera de la SDDE	Dirección de Desarrollo Empresarial y Empleo/Subdirección de Financiamiento e Inclusión Financiera	-	-	Formación a las responsables de los 20 Emprendimientos Inscritos al Programa Mujer Productiva y Emprendedora, de forma virtual 4 módulos de formación.	Rutas de acceso diferenciadas Difusión y convocatoria dirigida a poblaciones específicas, en el marco de los programas e iniciativas generales para la ciudadanía Articular la oferta de la SDDE a las Manzanas del Cuidado con participación de población gitana/Rrom
2	Implementar un programa que permita la formalización y el acceso al sistema de crédito para la generación de micro y pequeñas empresas, negocios, pequeños comercios y/o unidades productivas aglomeradas y/o emprendimientos por subsistencia formales e informales	Dirección de Desarrollo Empresarial y Empleo/Subdirección de Intermediación, Formalización y Regulación Empresarial	-	-	Se lanzó el Programa Bogotá Productiva Local con el fin de ayudar a financiar con Bancoldex con una tasa preferencial a la Unidades Productivas que cumplan con los requisitos solicitados	

Plan de Acciones Afirmativas - PIAA

	Acciones o productos en el plan de acción 2020-II	Área responsable de la acción de PPP	Avance cuantitativo 2021	Avance cuantitativo 2022	Avances	Propuestas
3	Formar a personas del Pueblo Rrom en habilidades o competencias laborales desde la Agencia Pública de Empleo "Bogotá Trabaja"	Dirección de Desarrollo Empresarial y Empleo / Subdirección de Empleo y Formación.			La SEF viene implementado programas y proyectos dirigidos al fortalecimiento de la oferta laboral en Bogotá, mediante dos estrategias: formación en competencias blandas y transversales, y el fortalecimiento de la oferta laboral en competencias duras. Decreto 399 de 2022, <i>Empleo Incluyente</i>	Difusión y convocatoria dirigida a poblaciones específicas, en el marco de los programas e iniciativas generales para la ciudadanía Articular la oferta de la SDDE a las Manzanas del Cuidado con participación de población gitana/Rrom
4	Vincular por demanda Unidades productivas del pueblo Gitano eventos de comercialización e intermediación empresarial en los cuales puedan participar de acuerdo a las convocatorias realizadas por el Sector de Desarrollo Económico y con el propósito de fortalecer emprendimientos propios de la comunidad.	Dirección de Desarrollo Empresarial y Empleo / Subdirección de Financiamiento e Inclusión Financiera			PROGRAMA MUJER PRODUCTIVA y EMPRENDEDORA. Se inscribieron 20 emprendimientos al Programa el pasado mes de marzo; integrados por 3 mujeres cada uno. Estos emprendimientos, cumplieron con todos los requisitos solicitados por el Programa; como es la Formación, la Visita a los Emprendimientos y entregaron los Documentos requeridos. Las etapas del Programa terminaron el 23 de septiembre Aprovechamiento y conexiones con mercados: focalización de Hecho en Bogotá para comunidades étnicas (15 y 16 de octubre)	Vinculación a la Estrategia Hecho en Bogotá
5	Vincular por demanda unidades productivas de la comunidad Rrom que cumplen con los requisitos bajo un enfoque diferencial para participar de procesos de exportación.	Dirección de Competitividad Bogotá Región/ Subdirección de Internacionalización			Diseño del Programa Bogotá Productiva de Alto Impacto	Bogotá Productiva de Alto Impacto con la ruta de fortalecimiento, innovación y conexión a mercados internacionales

Plan de Acciones Afirmativas - PIAA

	Acciones o productos en el plan de acción 2020-II	Área responsable de la acción de PPP	Avance cuantitativo 2021	Avance cuantitativo 2022	Avances	Propuestas
6	Fortalecimiento de procesos de gastronomía y seguridad alimentaria articulada a sistema de abastecimiento del sistema distrital de alimentos, en el marco de usos y costumbres Rrom, siempre y cuando se trate de procesos de gastronomía relacionados con alimentos saludables.	Dirección de Economía Rural y Abastecimiento Alimentario	-	-	Aprovechamiento y conexiones con mercados: focalización de Hecho en Bogotá para comunidades étnicas (15 y 16 de octubre)	Participación en Mercados Campesinos
7	Asignar espacios a ciudadanos gitanos para la comercialización de alimentos en los mercados itinerantes desarrollados por la Secretaría Distrital de Desarrollo Económico	Dirección de Desarrollo Empresarial y Empleo / Subdirección de Intermediación, Formalización y Regulación Empresarial	-	-	Aprovechamiento y conexiones con mercados: focalización de Hecho en Bogotá para comunidades étnicas (15 y 16 de octubre)	Difusión y convocatoria dirigida a poblaciones específicas, en el marco de los programas e iniciativas generales para la ciudadanía
8	Sensibilizar al menos 10 Unidades Productivas del Pueblo Rrom que cumplan con los requisitos de participación en el programa bajo un enfoque diferencial para participar en temas de innovación de producto y comercialización	Dirección de Competitividad Bogotá Región/Subdirección de Innovación			Ya una vez les den el capital semilla a los emprendimientos del programa Mujer Productiva, comenzará con el proceso de formación para innovar el producto y comercializarlo con las alianzas, que la secretaria tiene con las grandes superficies. Igualmente formación en los diferentes medios de difusión en las redes, a las Unidades Productivas.	

Ruta de oportunidades para personas en empleo

Bogotá Trabaja, la Agencia Pública de Empleo del Distrito, liderada por la Secretaría de Desarrollo Económico, tiene como compromiso conectar a las personas con empleos formales y dignos y con formación pertinente para su desarrollo profesional.

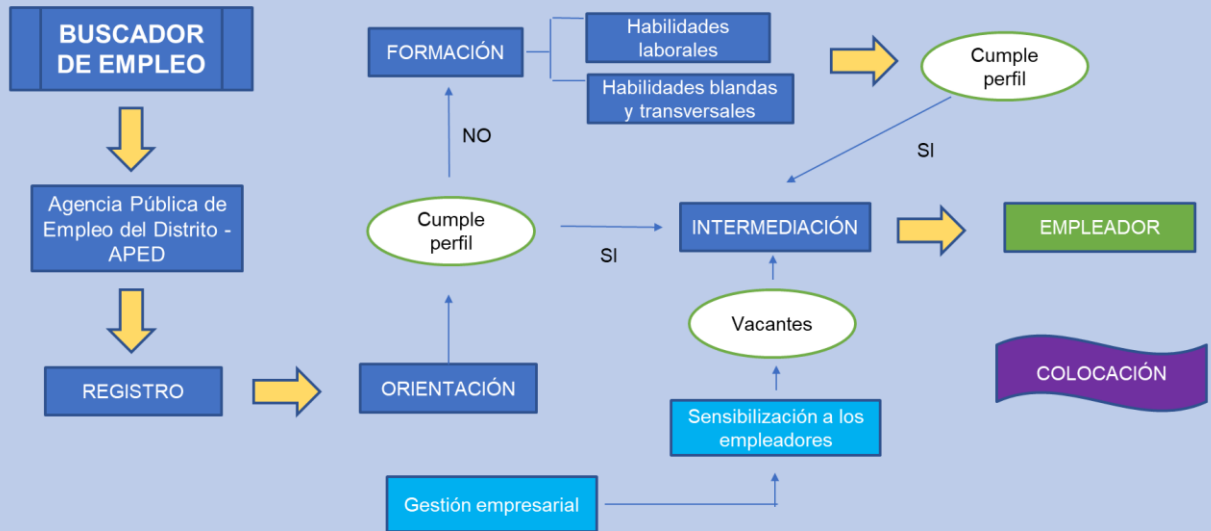

Ruta de oportunidades para unidades productivas

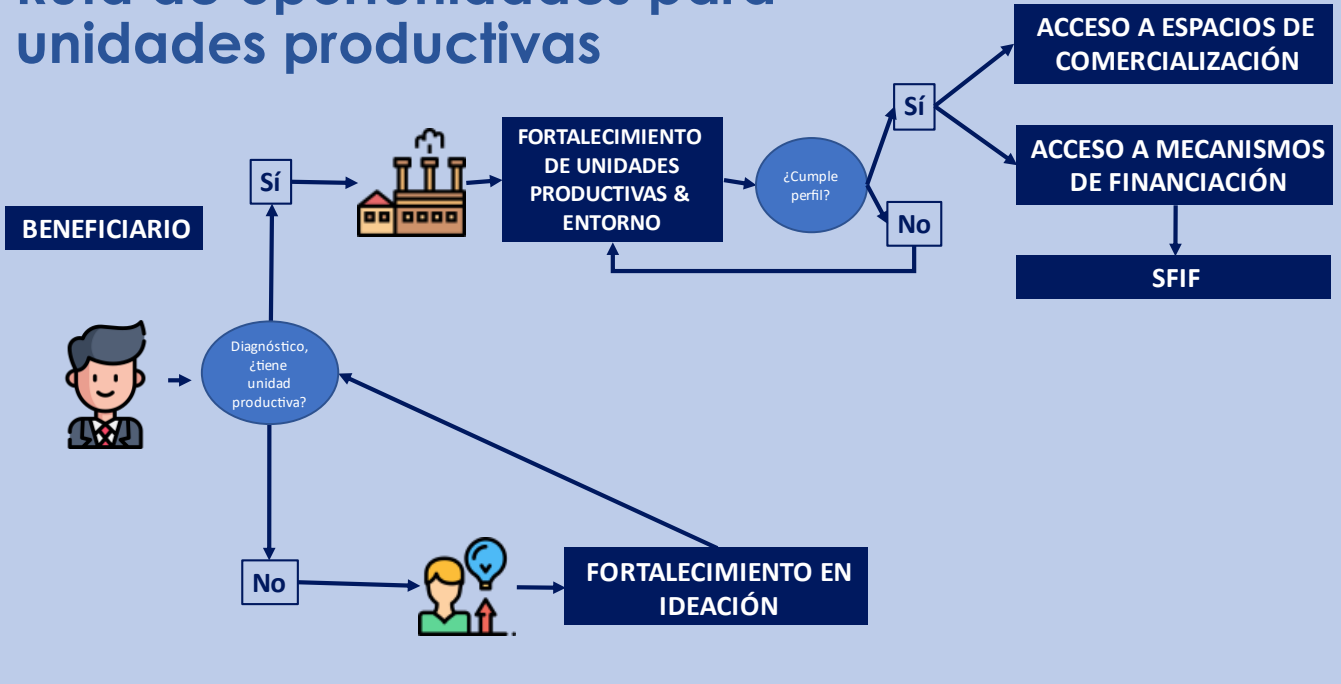

Participación étnica en *Hecho en Bogotá**



#BogotáProductiva
Local

En *Hecho en Bogotá* han participado, hasta el momento, **57 productores locales** pertenecientes a **poblaciones diferenciales**, distribuidos así:

- 21 Víctimas del conflicto.
- 17 Pueblos indígenas.
- 17 Comunidades negras y afrocolombianas.
- 01 Raizal.
- 01 Gitano Rrom.

La **BOGOTÁ** que estamos construyendo

BOGOTÁ

*Corte a 5 de octubre/22 (SDDDESIFRE)

Feria Étnica *Hecho en Bogotá*: 15 y 16 de oct/22



#BogotáProductiva
Local

Productoras locales, pertenecientes a **grupos étnicos**

este es el momento para inscribirte a

¡FERIA DEL DÍA DE LA RAZA!
15 y 16
de octubre de 2022
Plazoleta calle 85 con carrera 15

La **BOGOTÁ** que estamos construyendo

BOGOTÁ

Ruta Feria Étnica Hecho en Bogotá

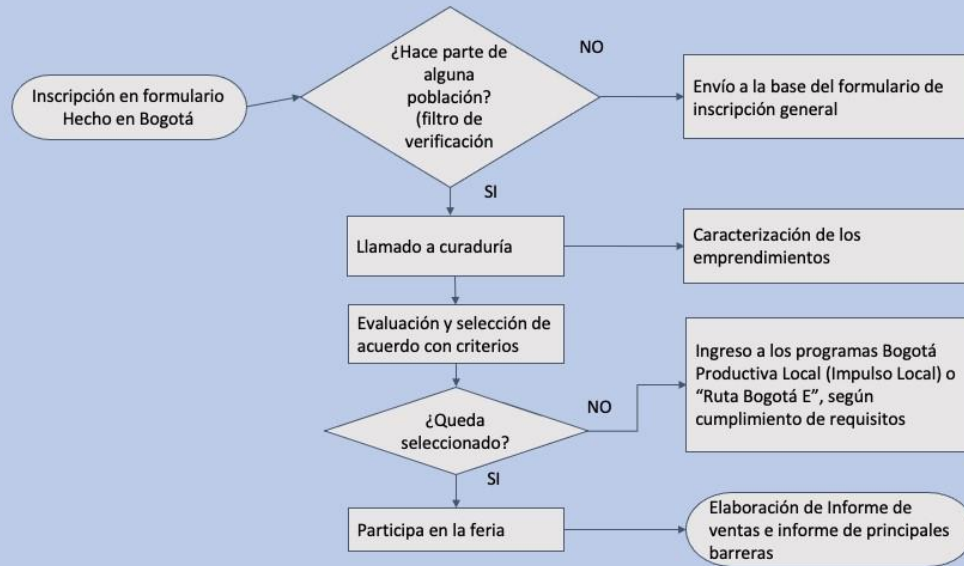

#BogotáTrabaja

Nuevo programa de **EMPLEO INCLUYENTE** para el cierre de brechas

Principales cambios con: *Joven*



Empleo Joven



Empleo Inuyente

01

PROPÓSITO

Generación de nuevos empleos

Contratación de la población con mayores brechas de acceso al empleo

02

POBLACIÓN OBJETIVO

Jóvenes

Población con mayores brechas de verificables (Jóvenes, mujeres, grupos étnicos, discapacidad, Trans, entre otros)

03

BENEFICIO (SUBSIDIO)

55% del SMLMV

Porcentaje del SMLMV 2022 según barreras de la persona (a mayor barreras más beneficio)

04

CONDICIÓN

3 meses de contrato de 1 año

3 meses continuos empleado

05

PAGOS

3 pagos

1 pago

06

OPERADOR

Gestión – Cajas
Verificador – Fiducia
Pagador - Fiducia

Gestión – Empresa documental (apoyo APED)
Verificador – Interventor
Pagador – Fiducia

Programa de Empleo Incluyente: Poblaciones Priorizadas

#BogotáTrabaja



TIPO DE BRECHA	POBLACIÓN CONTRATADA	VALOR BENEFICIO*	
		Contratos de seis (6) meses a menos de un (1) año	Contratos de un (1) año o más o contratos a término indefinido
Altamente afectada por estigmatización	Personas Trans	\$2.100.000	\$4.200.000
Mayores tasas de desempleo o de duración de este	Persona Joven (18 a 28)	\$900.000	\$1.800.000
	Persona mayor de 50		
Brechas significativas de empleo por rezagos de educación, falta de experiencia, estereotipos, o necesidad de especial protección constitucional	Persona con Discapacidad certificada	\$600.000	\$1.200.000
	Mujer		
	Persona en proceso de reincorporación, reintegración y/o desmovilizados.		
	Persona Víctima Conflict o armado		
	Persona en pobreza SISBEN grupos A, B y C hasta nivel C5.		
	Persona con pertenencia a grupo étnico: población Negra, Afrocolombiana, Raizal y Palenquera, indígena o Rom		
	Persona Joven mayor de 18 años que está o estuvo en protección del ICBF		
	Población post penitenciarío privado de la libertad al menos 3 meses		
	Persona víctima violencia de género		
	Persona que realiza actividades sexuales pagadas		
	Reciclador o recicladora de oficio en reconversión laboral		
	Persona en habitabilidad en calle		
	Persona víctima de trata de personas		
	Vendedor o vendedora informal en reconversión laboral		
Persona migrante			
Población rural			

*En el caso que una persona cumpla con más de una condición de las establecidas en la anterior tabla, el valor del beneficio se acumulará máximo por dos (2) condiciones, excepto para las personas Trans que por su condición tiene un precio del beneficio único y superior a otras poblaciones.

#BogotáTrabaja

Programa de EMPLEO INCLUYENTE para la vinculación de población vulnerable con brechas de empleo

Objetivo: Aumentar el interés de los empleadores por contratar y preferir a la población con mayores brechas de acceso al empleo, como medida de compensación por las dificultades de vinculación se enfrentan

Beneficio del SMMLV	Contratación de 6 a 12 meses	Contratación de 1 año o más	Cantidad cupos
140%	\$ 2.100.000	\$ 4.200.000	100
100%	\$ 1.500.000	\$ 3.000.000	10.000
80%	\$ 1.200.000	\$ 2.400.000	5.000
60%	\$ 900.000	\$ 1.800.000	4.000
40%	\$ 600.000	\$ 1.200.000	900
			20.000



140% beneficio del SMLV a transexual contratado por más de 1 año



Hombre Rom/gitano contratado por 6 meses
1 condición
\$600.000



Mujer Rom/gitana contratada por 8 meses
2 condiciones
\$1.200.000



Joven Rom/gitano contratado por 14 meses
2 condición
\$2.400.000



Mujer Rom/gitana mayor de 50 Años contratada por 16 meses
2 condiciones
\$3.000.000

Intervención Dalila Gómez: Realiza presentación de la Matriz con el porcentaje de las acciones del Sector Desarrollo Económico y a cada una le presenta su observación.

Anexo 1: Acta

ACCIÓN AFIRMATIVA CONCERTADA	FECHA DE INICIO	FECHA DE FINALIZACIÓN	NOMBRE DEL INDICADOR	NOMBRE DEL INDICADOR	ENTIDAD	DEPENDENCIA	PORCENTAJE DE AVANCE CONSEJO O CONSULTIVO GITANO	REPORT E DE LA ENTIDAD A LA SAE	OBSERVACIÓN CONSEJO CONSULTIVO
Desarrollar habilidades financieras en las personas y unidades productivas del pueblo Rrom que sean remitidas por la entidad coordinadora del plan de acción y /o pueblo Rrom, a los talleres de educación financiera de la SDDE.	1/01/2021	1/06/2024	Número de Ciudadanos Gitanos de Bogotá capacitados en habilidades financieras	DESARROLLO ECONÓMICO	Secretaría de Desarrollo Económico	Subdirección de Financiamiento e Inclusión Financiera	0%	3%	La observación se traslada al Ministerio Público para su urgente actuación mediante derecho de petición entregado durante la sesión de hoy 25 de octubre de 2022.
Formar a personas del pueblo Rrom en habilidades o competencias laborales desde la Agencia Pública de Empleo "Bogotá Trabaja"	1/01/2021	30/06/2024	Número de personas del pueblo Rrom formadas en habilidades y/o competencias laborales en la Agencia Pública de Empleo del Distrito "Bogotá Trabaja" durante el cuatrienio	DESARROLLO ECONÓMICO	Secretaría de Desarrollo Económico	Subdirección de Financiamiento e Inclusión Financiera	0%	8%	La observación se traslada al Ministerio Público para su urgente actuación mediante derecho de petición entregado durante la sesión de hoy 25 de octubre de 2022.

Anexo 1: Acta

<p>Incubar al menos 30 emprendimientos por subsistencia en la creación de modelos de negocio alineados a factores identitarios Gitanos. Como mínimo un 2% de la oferta será destinada a jóvenes Gitanos. Incluyendo a los comerciantes Rrom.</p>	<p>1/01/2021</p>	<p>30/06/2024</p>	<p>Numero de emprendimientos por subsistencia incubados en la creación de modelos de negocio alineados a factores identitarios Gitanos.</p>	<p>DESARROLLO ECONÓMICO</p>	<p>Secretaría de Desarrollo Económico</p>	<p>Subdirección de Empleo y Formación</p>	<p>0%</p>	<p>0%</p>	<p>La observación se traslada al Ministerio Público para su urgente actuación mediante derecho de petición entregado durante la sesión de hoy 25 de octubre de 2022.</p>
<p>Vincular por demanda unidades productivas del pueblo gitano a eventos de comercialización e intermediación empresarial en los cuales puedan participar de acuerdo a las convocatorias realizadas por el sector de Desarrollo Económico, y con el propósito para fortalecer emprendimientos propios de la comunidad.</p>	<p>1/01/2021</p>	<p>1/06/2024</p>	<p>(Número de unidades productivas de la comunidad Rrom que se vinculan a eventos de comercialización e intermediación empresarial/ Número de unidades productivas de la comunidad Rrom remitidas por la comunidad Rrom y/o la SAE a eventos de comercialización)* 100</p>	<p>DESARROLLO ECONÓMICO</p>	<p>Secretaría de Desarrollo Económico</p>	<p>Subdirección de Financiamiento e Inclusión Financiera</p>	<p>100%</p>	<p>100%</p>	<p>Aunque el impacto es mínimo se acepta el avance y la gestión de la referenta Gitana</p>
<p>Vincular por demanda unidades productivas de la comunidad Rrom que cumplen con los requisitos bajo un enfoque diferencial para participar de procesos de exportación.</p>	<p>1/01/2021</p>	<p>1/06/2024</p>	<p>(Número de unidades productivas de la comunidad Rrom que cumplen con los requisitos bajo un enfoque diferencial para participar de procesos de exportación / Número de unidades productivas de la comunidad Rrom remitidas por el representante legal de la Kumpania a procesos de exportación) * 100</p>	<p>DESARROLLO ECONÓMICO</p>	<p>Secretaría de Desarrollo Económico</p>	<p>Subdirección de Competividad Bogotá Región</p>	<p>0%</p>	<p>0%</p>	<p>La observación se traslada al Ministerio Público para su urgente actuación mediante derecho de petición entregado durante la sesión de hoy 25 de octubre de 2022.</p>

Anexo 1: Acta

Fortalecimiento de procesos de gastronomía y seguridad alimentaria articulada a sistema de abastecimiento del sistema distrital de alimentos en el marco de usos y costumbres Rrom, siempre y cuando se trate de procesos de gastronomía relacionados con alimentos saludables	1/01/2021	1/06/2024	Numero de procesos de gastronomía y seguridad alimentaria fortalecidos y articulados al sistema distrital de alimentos en el marco de usos y costumbres Rrom	DESARROLLO ECONÓMICO	Secretaría de Desarrollo Económico	Subdirecciones: Intermediación, Internacionalización/subdirección de emprendimiento y negocios.	0%	0%	La observación se traslada al Ministerio Público para su urgente actuación mediante derecho de petición entregado durante la sesión de hoy 25 de octubre de 2022.
Asignar espacios a ciudadanos gitanos para la comercialización de alimentos en los Mercados Itinerantes desarrollados por la SDDE.	1/01/2021	1/06/2024	Número de Ciudadanos Gitanos de Bogotá vinculados al programa Mercados Campesinos con oferta de alimentos frescos o transformados saludables.	DESARROLLO ECONÓMICO	Secretaría de Desarrollo Económico	Subdirección de Competitividad Bogotá Región	0%	0%	La observación se traslada al Ministerio Público para su urgente actuación mediante derecho de petición entregado durante la sesión de hoy 25 de octubre de 2022.
Sensibilizar al menos 10 emprendimientos del pueblo gitano en temas de innovación de producto y comercialización	1/01/2021	1/06/2024	(Número de unidades productivas de la comunidad Rrom que cumplen con los requisitos bajo un enfoque diferencial para participar en temas de innovación de producto / Número de unidades productivas de la comunidad Rrom remitidas por el representante legal de la Kumpania a procesos de exportación) * 100%	DESARROLLO ECONÓMICO	Secretaría de Desarrollo Económico	Subdirección de Competitividad Bogotá Región	0%	0%	La observación se traslada al Ministerio Público para su urgente actuación mediante derecho de petición entregado durante la sesión de hoy 25 de octubre de 2022.

Intervención Sandro Cristo: Opina que es un sector que tiene mucha cosa de capacitación y nada de capital semilla, parece un SENA, no se ha hecho nada por ahí la inscripción a un programa de emprendimiento y la contratación de una referente a la que los directivos ni le paran bolas se pasó la queja con Ministerio Público.

Los compromisos del Sector Desarrollo Económico se visualizan en el Punto 6 de Compromisos frente a las acciones en 0% de avance y las que se encuentran en un bajo porcentaje de avance.

María Eva Villate: Destaca la voluntad del directivo de desarrollo Económico ya que realizó unas propuestas quiere tener mesa de trabajo con el pueblo gitano.

SECTOR CULTURA RECREACION Y DEPORTE

Sector Cultura - Secretaría Distrital de Cultura, Recreación y Deporte / Acciones concertadas: 1



Descripción Meta Proyecto	Acción Concertada	Nombre Indicador Concertado	% Avance Indicador al 25/10/2022	Observaciones / Recomendaciones del Sector
7648 - Fortalecimiento estratégico de la gestión cultural territorial, poblacional y de la participación incidente en	Apoyar la conmemoración del día 8 de abril del pueblo Rom en los años 2021, 2022 y 2024.	100% de acciones realizadas en el marco de la conmemoración del día 8 de abril del pueblo Rom en los años 2021, 2022 y 2024.	50%	<ol style="list-style-type: none"> Adición de recursos por valor de \$5.000.000 de pesos al convenio UNAL. Prorrom - firmará contrato con la UNAL Unión Romani - firmará contrato una vez se sume la adición.

Sector Cultura - Instituto Distrital de las Artes - Idartes / Acciones concertadas: 4



Descripción Meta Proyecto	Acción Concertada	Nombre Indicador Concertado	% Avance Indicador al 25/10/2022	Observaciones / Recomendaciones de Sector
Educación inicial bases sólidas para la vida - 86 - Promover la atención de 93.000 beneficiarios de primera infancia a través de la realización de experiencias artísticas a favor de los derechos culturales- 7617	Desarrollar estrategias de experiencias interdisciplinarias (presenciales o virtuales, según aplique), donde asistirán niños y niñas de la primera infancia perteneciente al pueblo Rom de ambas formas organizativas reconocidas por la ciudad de Bogotá durante el cuatrienio.	8 experiencias artísticas integrales – interdisciplinarias diseñadas e implementadas para los niños y niñas de la primera infancia del pueblo gitano residente en la ciudad de Bogotá Orientados por una dupla de un referentecuidador/agitany un artista comunitario de nidos, para cada una de las organizaciones gitanas. Garantizando la participación del pueblo Gitano.	50%	Invitación pública "Saber tradicional de arte y la cultura para la primera infancia del (...) pueblo Rom" para implementar el acuerdo - Cierre de IP el 7 de septiembre del 2022. En dicha invitación se presentó la representación de ambas formas organizativas (Unión Romani y Prrom) - La publicación de los seleccionados se expidió el 22 de septiembre - Las formas organizativas entregaron la documentación o 10 de octubre Prrom o 13 de octubre Unión Romani - 20 de octubre, entregado factura después de hora de haberse programado PAC
Educación inicial bases sólidas para la vida - 86 - Promover la atención de 93.000 beneficiarios de primera infancia a través de la realización de experiencias artísticas a favor de los derechos culturales- 7617	Atender a los niños y niñas de la primera infancia pertenecientes al pueblo Rom residentes en la ciudad de Bogotá a través de experiencias artísticas interdisciplinarias que integra las áreas artísticas sugeridas por el pueblo (énfasis en música y danza), con la participación de cuidadores pertenecientes reconocidos por el pueblo.	128 niños y niñas de la primera infancia atendidos mediante la participación y articulación de 8 cuidadores pertenecientes al pueblo Rom que asisten y participan en las estrategias artísticas que se realizarán durante el cuatrienio	3.13%	

Sector Cultura - Instituto Distrital de las Artes - Idartes / Acciones concertadas: 4



Descripción Meta Proyecto	Acción Concertada	Nombre Indicador Concertado	% Avance Indicador al 25/10/2022	Observaciones / Recomendaciones de Sector
Formación integral más y mejor tiempo en los colegios - 96 - 250.000 Beneficiarios de procesos integrales de formación a lo largo de la vida con énfasis en el arte, la cultura y el patrimonio - 7619-7585	Realizar 8 laboratorios en las áreas artísticas de preferencia del pueblo Rom en donde se atiendan a 160 beneficiarios y beneficiarias con el apoyo de artistas del pueblo Rom que se articulen al proceso pedagógico del Programa Crea	8 laboratorios de formación artística en el área de preferencia del pueblo Rom, implementados a través de la línea Converge CREA a realizarse durante el cuatrienio contando con 40 participantes por año del pueblo Rom	0,5	Invitación pública: Implementación de acciones afirmativas desde el campo del arte concertadas con el Consejo Consultivo y de Concertación para el pueblo Rom o Gitano de la Kumpania de Bogotá 2022 Componente 1: Laboratorios de formación en prácticas artísticas Programa CREA - Línea Converge del CINCUENTA Y SEIS MILLONES DE PESOS M/CTE (\$56'000.000), distribuido en dos (2) laboratorios realizados por cada forma organizativa por un valor unitario de VEINTIOCHO MILLONES DE PESOS M/CTE)
Bogotá región emprendedora e innovadora. Innovación, sostenibilidad y reactivación del ecosistema artístico en Bogotá D.C.	Favorecer el acceso para participar en el desarrollo de la estrategia "Emprendedores con el Arte", estrategia de formación de la Línea de Sostenibilidad del Ecosistema artístico del IDARTES dirigido a emprendedores del sector artístico y cultural de la ciudad de Bogotá,	24 emprendedores y emprendedoras artísticas y culturales fortalecidos asociados con prácticas de la metalística, danza y música, entre otras, para las dos formas organizativas de la Kumpania durante el cuatrienio. Garantizando la participación del pueblo Gitano	0,5	Componente 2: Desarrollo de la estrategia de emprendimiento que fomenta la sostenibilidad de los agentes del ecosistema artístico del pueblo Rom - SETENTA Y UN MILLONES DE PESOS M/CTE (\$71'000.000), distribuido a ambas formas organizativas cada una con TREINTA Y CINCO MILLONES QUINIENTOS MIL PESOS M/CTE (\$35'500.000). La distribución equitativa a cada proceso de emprendimiento de cada forma organizativa - tres (3) para cada organización, es de ONCE MILLONES OCHOCIENTOS TREINTA Y TRES MIL TRECIENTOS TREINTA Y TRES MIL PESOS MONEDA CTA (\$ 11.833.333), y se reitera que corresponde a los recursos vigentes 2021 y 2022.

Sector Cultura - Instituto Distrital de Patrimonio Cultural - IDPC / Acciones concertadas: 3



ALCALDÍA MAYOR DE BOGOTÁ D.C.

Descripción Meta Proyecto	Acción Concertada	Nombre Indicador Concertado	% Avance Indicador al 25/10/2022	Observaciones / Recomendaciones del Sector
158. Realizar el 100% de las acciones para el fortalecimiento de los estímulos, apoyos concertados y alianzas estratégicas para dinamizar la estrategia sectorial dirigida a fomentar los procesos culturales, artísticos, patrimoniales. PI 7639. Consolidación de la capacidad institucional y ciudadana para la territorialización, apropiación, fomento, salvaguardia y divulgación del Patrimonio Cultural en Bogotá	1. Estímulos para la visibilización de saberes ancestrales del Pueblo Rom en perspectiva de la integralidad del patrimonio.	100% de estímulos para la visibilización de saberes ancestrales del Pueblo Rom en perspectiva de la integralidad del patrimonio. (En caso de declararse desierta la convocatoria se asignará a otro grupo étnico)	50%	Se procedió a hacer apertura de la beca de estímulos para pueblos étnicos categoría pueblo Rom en el mes de agosto, de acuerdo a esto se generaron las articulaciones necesarias y el apoyo para formulación de las propuestas y diligenciamiento de formatos en la plataforma de estímulos con el fin de iniciar la ejecución de las propuestas a partir de octubre 2022. 2 propuestas inscritas, habilitadas y ganadoras (10.00.000 c/u) 2022
96. 257.000 Beneficiarios de procesos integrales de formación a lo largo de la vida con énfasis en el arte, la cultura y el patrimonio. PI 7601. Formación en patrimonio cultural en el ciclo integral de educación para la vida en Bogotá	2. Garantizar 40 de cupos en el diplomado de formación de patrimonio cultural con perspectiva de integralidad ofrecido por el IDPC con enfoque diferencial. (10 cupos por año)	Garantizar 40 de cupos en el diplomado de formación de patrimonio cultural con perspectiva de integralidad ofrecido por el IDPC con enfoque diferencial. (10 cupos por año)	0%	Se han desarrollado mesas técnicas para el proceso de socialización y pre inscripción al diplomado en Patrimonio cultural. última sesión 20 de octubre, fecha de envío nombres de personas del pueblo Rom interesadas en participar 31 de octubre (10 cupos 2022)
154. Implementar una estrategia que permita reconocer y difundir manifestaciones de patrimonio cultural material e inmaterial, para generar conocimiento en la ciudadanía. PI 7639. Consolidación de la capacidad institucional y ciudadana para la territorialización, apropiación, fomento, salvaguardia y divulgación del Patrimonio Cultural en Bogotá	3. Fichas técnicas Mapeos y fichas de registro de PCI con participación de miembros Rom para el apoyo de consecución de insumos e información para su desarrollo.	100% de Fichas técnicas Mapeos y fichas registros de PCI con la participación de miembros Rom para el apoyo de consecución de insumos e información para su desarrollo.	0%	Según acuerdo realizado en mesa técnica del 25 de mayo 2022 con la subdirectora de divulgación y apropiación del patrimonio, esta acción se hará de manera autónoma, respetando usos y costumbres del pueblo Rom. En el año 2022 se realizarán sesiones de construcción de documento de ruta metodológica propia para el desarrollo de la investigación en el 2023, documento que se enviará vía correo electrónico, (a la fecha el documento no ha sido remitido al IDPC)

Sector Cultura - Instituto Distrital de Recreación y Deporte - IDRD / Acciones concertadas: 2



ALCALDÍA MAYOR DE BOGOTÁ D.C.

Descripción Meta Proyecto	Acción Concertada	Nombre Indicador Concertado	% Avance Indicador al 25/10/2022	Observaciones / Recomendaciones del Sector
PI 7851 - Recreación y deporte para la formación ciudadana en Bogotá. Meta No. 1: Desarrollar 23.469 acciones recreativas comunitarias que integren herramientas para la apropiación de los valores ciudadanos.	Implementar las Olimpiadas Gitanas de Bogotá Implementar el día de la felicidad Gitana: un espacio de recreo deportivo encuentro y	4 Olimpiadas Gitanas realizadas en Bogotá garantizando el juzgamiento tradicional, implementos deportivos durante el cuatrienio. 2 días de la felicidad y la buena fortuna del pueblo Rom con acciones recreo deportivas	50%	Las olimpiadas gitanas se desarrollarán de la siguiente manera, según acuerdos con el pueblo gitano. *Olimpiada en Billar: 19 de noviembre. *Olimpiada en juegos tradicionales: 26 de noviembre
PI 7850 - Implementación de una estrategia para el desarrollo deportivo y competitivo de Bogotá. Meta 1: Beneficiar 7.002 niños, Niñas y Jóvenes Gitanos interesados en participar en procesos de iniciación y formación deportiva en el Distrito Capital	Garantizar la gratuidad de acceso al 100% de Niños, Niñas y Jóvenes Gitanos integrados a las escuelas deportivas y las escuelas deportivas	20 niños y niñas gitanos interesados en participar de formación deportiva.	0%	Desde el IDRD se otorgará los instructores que sean requeridos para la formación en disciplinas deportivas para todos los grupos etarios. Para el caso del proceso formativo en natación, contamos con cursos en el Complejo Acuático Simón Bolívar para adultos, y en los Centros Felicidad para toda la familia según usos y costumbres. Sin embargo, no contamos con servicios de transporte.

Sector Cultura - Fundación Gilberto Alzate Avendaño - FUGA / Acciones concertadas: 3



Descripción Meta Proyecto	Acción Concertada	Nombre Indicador Concertado	% Avance Indicador al 25/10/2022	Observaciones / Recomendaciones del Sector
Eje integridad étnica y cultural	Implementar un programa de apoyo financiero para la comercialización y visibilización de saberes ancestrales en exposiciones y espacio a nivel nacional	4 estímulos 1 por año con enfoque diferencial para proyectos artísticos y culturales del Pueblo Rrom en el marco del portafolio de estímulos en el distrito de PDD 2020 - 2024.	70%	Actualmente es desarrollada por el Pueblo Gitano, la propuesta presentada denominada KRISS ROMANI TE SAI AVAS PE PACHA / LA JUSTICIA PROPIA RROM PARA VIVIR EN PAZ fue aprobada por el jurado.
Eje integridad étnica y cultural	Fortalecer la distribución, exhibición y consumo de la cadena cultural y creativa Gitana (Fabricación de Elementos en Cobre, Aluminio y Hierro) durante el cuatrienio	24 cupos para el Pueblo Rrom, 6 por año, en procesos de formación empresarial con la participación del pueblo Rrom en atención a las particularidades de este pueblo durante el cuatrienio.	10%	Propuesta de taller para salvaguardar el oficio del cobre, en el que los más experimentados transmitan a los más jóvenes.

Sector Cultura - Fundación Gilberto Alzate Avendaño - FUGA / Acciones concertadas: 3



Descripción Meta Proyecto	Acción Concertada	Nombre Indicador Concertado	% Avance Indicador al 25/10/2022	Observaciones / Recomendaciones del Sector
Eje integridad étnica y cultural	Inclusión en la estrategia de uso creativo de tecnología, de comunicación y de las nuevas herramientas digitales de la oferta decentro de Bogotá para el Pueblo Gitano para empoderar a la comunidad Gitana de Bogotá, promover su diversidad, su inclusión, su confianza y respeto por sus condiciones identitarias, así su sostenibilidad del sector cultural y artístico. I	Una estrategia de inclusión en la plataforma tecnológica de circulación de bienes y servicios comercializados en el centro de Bogotá para el Pueblo Gitano		esta acción inicia en 2023

Sector Cultura - Capital, Sistema de Comunicación Pública / Acciones concertadas: 1



Descripción Meta Proyecto	Acción Concertada	Nombre Indicador Concertado	% Avance Indicador al 25/10/2022	Observaciones / Recomendaciones del Sector
Capital, Sistema de Comunicación Pública, no cuenta con recursos en el Plan Distrital de Desarrollo, por tanto no es ninguna meta sectorial. Articula con SCRD y sus metas se miden en indicadores de gestión.	de implementar una estrategia de comunicación por la cual se visibilice el patrimonio Cultural del Pueblo Gitano en Bogotá en concertación y con participación del Pueblo Gitano.	una Beca para la comunicación de comunitaria de los grupos año étnicos en Bogotá	80%	Se proyectará una beca específica para el pueblo Rom con categorías que atiendan a sus particularidades culturales en relación con el territorio. Reforzar cubrimientos en articulación con representantes del pueblo Rom.
	Meta: Cuatro (4) estrategias de comunicación a razón de una (1) por año.			

Intervención Dalila Gómez: Realiza presentación de la Matriz con el porcentaje de las acciones del sector cultura y a cada una le presenta su observación.

Anexo 1: Acta

ACCIÓN AFIRMATIVA CONCERTADA	FECHA DE INICIO	FECHA DE FINALIZACIÓN	NOMBRE DEL INDICADOR	SECTOR	ENTIDAD	DEPENDENCIA	PORCENTAJE DE AVANCE CONSEJO CONSULTIVO GITANO	REPORTE DE LA ENTIDAD A LA SAE	OBSERVACIÓN CONSEJO CONSULTIVO
Implementar una estrategia de comunicación por año que visibilice el patrimonio Cultural del Pueblo Gitano en Bogotá en concertación y con participación del Pueblo Gitano.	1/1/2021	30/12/2024	4 estrategias de comunicación (1 por año) implementadas que visibilicen el patrimonio Cultural del Pueblo Gitano en Bogotá en concertación y con participación del Pueblo Gitano.	CULTURA	CANAL CAPITAL	Planeación	50%	50%	

Anexo 1: Acta

Implementar un programa de apoyo financiero para la comercialización y visibilización de saberes ancestrales en ferias, exposiciones y espacio a nivel ciudad y a nivel nacional	1/1/2021	30/5/2024	4 estímulos 1 por año con enfoque diferencial para proyectos artísticos y culturales del Pueblo Rrom en el marco del portafolio distrital de estímulos en el PDD 2020 - 2024. Mediante convocatoria cerrada al Pueblo Rrom (En caso de declararse desierta la convocatoria se asignará a otro grupo étnico)	CULTURA	FUGA	Subdirección artística y cultural	100%	100%	
Fortalecer la fase de distribución, exhibición y consumo de la cadena de valor de la economía cultural y creativa Gitana (Fabricación de Elementos en Cobre, Aluminio y Hierro-Compañía de Danza - Orquesta) durante el cuatrienio	1/1/2021	30/5/2024	24 cupos para el Pueblo Rrom, 6 por año, en procesos de formación en habilidades empresariales con la participación del pueblo Rrom en atención a las particularidades y necesidades de este pueblo durante el cuatrienio.	CULTURA	FUGA	Subdirección para la gestión del Centro	0%	0%	La observación se traslada al Ministerio Público para su urgente actuación mediante derecho de petición entregado durante la sesión de hoy 25 de octubre de 2022.
Inclusión en la estrategia de uso creativo de la tecnología, de la comunicación y de las nuevas herramientas digitales de la oferta de bienes y servicios Rrom para empoderar a la comunidad Gitana de Bogotá, promover su diversidad, su inclusión, su confianza y respeto por sus condiciones identitarias, así su sostenibilidad del sector cultural y artístico.	1/1/2023	30/5/2024	Una estrategia de inclusión en la plataforma tecnológica de circulación de bienes y servicios producidos y/o comercializados en el centro de Bogotá para el Pueblo Gitano.	CULTURA	FUGA	Subdirección para la gestión del Centro	0%	0%	En el último mes se viene realizando

Anexo 1: Acta

Desarrollar estrategias de experiencias artísticas interdisciplinarias (presenciales o virtuales, según aplique), donde asistirán niños y niñas de la primera infancia perteneciente al pueblo Rrom de ambas formas organizativas residente y reconocidas en la ciudad de Bogotá durante en cuatrienio	1/4/2021	30/5/2024	8 experiencias artísticas integrales – interdisciplinarias diseñadas e implementadas para los niños y niñas de la primera infancia del pueblo gitano residente en la ciudad de Bogotá durante el cuatrienio. Orientados por una dupla integrada por un referente cuidador/a gitano y un artista comunitario de nidos, para cada una de las organizaciones gitanas. Garantizando la participación del pueblo Gitano.	CULTURA	IDART ES	Subdirección de Formación	0%	0%	La observación se traslada al Ministerio Público para su urgente actuación mediante derecho de petición entregado durante la sesión de hoy 25 de octubre de 2022.
Atender a los niños y niñas de la primera infancia pertenecientes al pueblo Rrom residentes en la ciudad de Bogotá a través de experiencias artísticas interdisciplinarias que integra las áreas artísticas sugeridas por el pueblo (énfasis en música y danza), con la participación de cuidadores pertenecientes y reconocidos por el pueblo.	1/4/2021	30/5/2024	128 niños y niñas de la primera infancia atendidos mediante la participación y articulación de 8 cuidadores pertenecientes al pueblo Rrom que asisten y participan en las estrategias artísticas que se realizaran durante el cuatrienio.	CULTURA	IDART ES	Subdirección de Formación	0%	0%	La observación se traslada al Ministerio Público para su urgente actuación mediante derecho de petición entregado durante la sesión de hoy 25 de octubre de 2022.

Anexo 1: Acta

Realizar 8 laboratorios en las áreas artísticas de preferencia del pueblo Rrom en donde se atiendan a 160 beneficiarios y beneficiarias, con el apoyo de artistas del pueblo Rrom que se articulen al proceso pedagógico del Programa Crea	1/4/2021	30/5/2024	8 laboratorios de formación artística en el área de preferencia del pueblo Rrom, implementados a través de la línea Converge CREA a realizarse durante el cuatrienio contando con 40 participantes por año del pueblo Rrom	CULTURA	IDART ES	Subdirección de Formación	100%	0%	
Favorecer el acceso para participar en el desarrollo de la estrategia “Emprendedores con el Arte”, estrategia de formación de la Línea de Sostenibilidad del Ecosistema artístico del IDARTES dirigido a emprendedores del sector artístico y cultural de la ciudad de Bogotá.	1/4/2021	30/5/2024	24 emprendedores y emprendedoras artísticas y culturales fortalecidos asociados con prácticas de metalística, danza y música, entre otras, para las dos formas organizativas de la Kumpania durante el cuatrienio. Garantizando la participación del pueblo Gitano	CULTURA	IDART ES	Subdirección de las Artes	100%	0%	
Teniendo en cuenta el alcance del programa de estímulos se propone y el presupuesto se genera los estímulos basados en los mismos	1/2/2021	30/5/2024	100% de estímulos para la visibilización de saberes ancestrales del Pueblo Rrom en perspectiva de la integralidad del patrimonio. (En caso de declararse desierta la convocatoria se asignará a otro grupo étnico)	CULTURA	IDPC	Subdirección de Divulgación y Apropiación del Patrimonio. Equipo de Fomento	100%	0%	

Anexo 1: Acta

Teniendo en cuenta la contrapropuesta establecida por el IDPC se propone como producto el # de cupos del diplomado	1/2/2021	30/5/2024	Garantizar 40 de cupos en el diplomado de formación de patrimonio cultural con perspectiva de integralidad ofertado por el IDPC con enfoque diferencial.	CULTURA	IDPC	Subdirección de Divulgación y Apropiación del Patrimonio. Equipo de Formación en patrimonio cultural	30%	0%	La acción se viene desarrollando en el último mes
Teniendo en cuenta la contrapropuesta establecida por el IDPC se propone como producto el % de fichas técnicas, mapeos y registros de PCI	1/2/2021	30/5/2024	100% de Fichas técnicas Mapeos y fichas registros de PCI con la participación de miembros Rrom para el apoyo de consecución de insumos e información para su desarrollo.	CULTURA	IDPC	Subdirección de Divulgación y Apropiación del Patrimonio. Equipo enfoque étnico	0%	0%	La acción se concertó para 2023
Implementar las Olimpiadas Gitanas de Bogotá	1/5/2021	31/5/2024	4 olimpiadas Gitanas realizadas en Bogotá garantizando el juzgamiento tradicional, implementos deportivos durante el cuatrienio.	CULTURA	IDRD	Subdirección Técnica de Recreación y Deporte	0%	0%	Las olimpiadas se realizarán en noviembre de 2022
Garantizar la gratuidad de acceso al 100% de Niños, Niñas y Jóvenes Gitanos interesados en participar en las escuelas deportivas	1/5/2021	31/5/2024	20 niños y niñas gitanos integrados a las escuelas de formación deportivas.	CULTURA	IDRD	Subdirección Técnica de Recreación y Deporte	0%	0%	La ubicación de la oferta de escuelas y los horarios no se acoplan con el sistema de cuidado y la cercanía barrial que tenemos como Gitanos nos quieren mandar hasta el Tunal y sin transporte. La observación se traslada al Ministerio Público para su urgente actuación mediante derecho de petición entregado durante la sesión de hoy 25 de octubre de 2022.

Anexo 1: Acta

Implementar el día de la felicidad Gitana: un espacio recreo deportivo de encuentro y compartir Gitano	8/1/2023	8/4/2023	2 días de la felicidad y la buena fortuna del pueblo Rrom con acciones recreo deportivas	CULTURA	IDRD	Subdirección Técnica de Recreación y Deporte	0%	0%	La acción se concertó para 2023
Apoyar la conmemoración del día 8 de abril del pueblo Rrom en los años 2021, 2022 y 2024.	1/2/2021	30/5/2024	100% de acciones realizadas en el marco de la conmemoración del día 8 de abril del pueblo Rrom en los años 2021, 2022 y 2024	CULTURA	SDCRD	Dirección de Asuntos Locales y Participación	0%	0%	La acción no se ha concretado para 2023, a Unión Romani se le ofrecieron \$5.600.000 siendo que para 2023 se concertaron 30 millones es decir 15 millones por organización. La observación se traslada al Ministerio Público para su urgente actuación mediante derecho de petición entregado durante la sesión de hoy 25 de octubre de 2022.

Intervención Sandro Cristo: Explica que es un sector que presenta el peor avance en acciones con el Pueblo Gitano y se explica porque no quisieron contratar referentes gitanos que dinamicen las acciones, la gestión de José Quinche se desborda, son muchas entidades y pide un referente y recalca que se le respondió muy mal al pueblo, dando a entender que José Quinche todo lo puede, ese sector tiene muchas acciones en cero y acostumbra a ejecutar hasta fin de año y a demorar los pagos por eso el pueblo se quejó con el ministerio público.

Los compromisos del Sector cultura se visualizan en el Punto 6 de Compromisos frente a las acciones en 0% de avance y las que se encuentran en un bajo porcentaje de avance.

SECTOR AMBIENTE

Acciones Concertadas entre la ciudadanía y la administración	Seguimiento al Indicador con corte 30/09/2022				
	Presupuesto Ejecutado	% de Ejecución Presupuesto	Avance cuantitativo del Indicador	% de Avance Indicador	Avance cualitativo
Diseño e implementación de un estrategia de cultura ciudadana, participación y educación ambiental y protección animal con enfoque territorial, diferencial étnico Gitano a partir de la integración de factores identitarios Rom, en articulación con la Secretaría Distrital de Ambiente, Jardín Botánico e Instituto Distrital de Protección y Bienestar Animal	\$250,20	100	25	100%	Se realizó una jornada de agradecimiento a la naturaleza virtual el 1 de septiembre de 2022, como forma de incentivar que las personas de la comunidad se animen a ir al Jardín Botánico a realizar actividades de educación ambiental. Participaron 25 personas.
Beneficiar a 350 familias en zonas de alto riesgo no mitigable a través del programa de reasentamiento.	\$762.000,00	50%	0	50%	Se está apoyando a los referentes étnicos gitanos en el préstamo del Jardín Botánico para la realización de videos sobre usos y costumbres. Desde la Subdirección Científica se está haciendo el artículo que permitirá la divulgación del trabajo con p comunes del año pasado. Propuesta socialización 16 de noviembre.
Vincular a 3.500.000 personas a las estrategias de cultura ciudadana, participación y educación ambiental y protección animal con enfoque territorial, diferencial y de género, y de género.	\$3.484.068	50%	1	100%	En el mes de agosto se realizó asistencia técnica y fortalecimiento al proyecto de huerta en la casa gitana, f. entrega de plántulas. Es importante desarrollar espacios de capacitación con la comunidad, espacio que no se ha podido coordinar
Diseño e implementación de un estrategia de cultura ciudadana, participación y educación ambiental y protección animal con enfoque territorial, diferencial étnico Gitano a partir de la integración de factores identitarios Rom, en articulación con la Secretaría Distrital de Ambiente, Jardín Botánico e Instituto Distrital de Protección y Bienestar Animal			50 Gitanos atendidos en el marco de la estrategia	35,0%	En el trimestre se avanzó en la estrategia para el cumplimiento de la acción afirmativa en: En la línea de trabajo se realizaron reuniones en el Jardín Botánico de Bogotá y en el parque la igualdad, e donde se diseñaron y ensayaron los guiones narrativos de los 3 videos pedagógicos (Naturaleza y tradición piras ando Kennedy y Residuos sólidos), los cuales se presentaron a los representantes legales Gitanos para aprobación, seguidamente fueron remitidos a la oficina de comunicaciones de la SDA, quienes lo revisaron ajustaron para su aprobación, de los cuales se aprobaron 2 de los 3 videos (Naturaleza y tradición y gestor residuos sólidos). Se adelantó la gestión para la creación de las piezas comunicativas que será emitida par internacional de la legua Romani. En la línea de educación ambiental se realizó el encuentro intercultural ancestral entre el pueblo gitano y el pueblo Musca de Bosa a través de un círculo de la palabra en el Cusm Bosa, espacio para el intercambio de conocimiento propio. Se realizó una Capacitación de referentes OPPEL Ambiente. La importancia de las abejas con el instituto Distrital de Protección y bienestar animal, también se avanzó en el Diseño y ejecución del proceso de formación en manejo integral de residuos sólidos para su c
Vinculación al equipo de trabajo de la Oficina de Participación, Educación y Localidades - OPPEL, de referentes del pueblo Rom, avalados por la Kumpania de Bogotá.	\$23.489.600,00		2	100%	Los recursos corresponden a los giros realizados a los contratos de prestación de servicio de los referentes gitanos. En el tercer trimestre del 2022 se continua con la contratación de 2 referentes gitanos en la OPPEL - Anderson Sanabria y Margarita Díaz Zapata
	\$20.769.000,00	70%	1	100%	Los recursos corresponden a los giros realizados al contrato de prestación de servicio del referente gitano. C el tercer trimestre de 2022 se continua la contratación del referente con perfil profesional Kevin Camacho

Intervención Dalila Gómez: Realiza presentación de la Matriz con el porcentaje de las acciones del sector ambiente y a cada una le presenta su observación.

Anexo 1: Acta

ACCIÓN AFIRMATIVA CONCERTADA	FECHA DE INICIO	FECHA DE FINALIZACIÓN	NOMBRE DEL INDICADOR	SECTOR	ENTIDAD	DEPENDENCIA	PORCENTAJE DE AVANCE CONSEJO CONSULTIVO GITANO	REPORTE DE LA ENTIDAD A LA SAE	OBSERVACIÓN CONSEJO CONSULTIVO
Diseño e implementación de una estrategia de cultura ciudadana, participación y educación ambiental y protección animal con enfoque territorial, diferencial étnico Gitano a partir de la integración de factores identitarios Rrom, en articulación con la Secretaría Distrital de Ambiente, Jardín Botánico e Instituto Distrital de Protección y Bienestar Animal	1/01/2021	30/05/2024	Porcentaje de población Gitana que ingresa al Jardín Botánico durante los días martes y participan en actividades de educación durante el cuatrienio.	AMBIENTE	JARDIN BOTÁNICO JOSÉ CELESTNO MUTIS	EDUCATIVA Y CULTURAL		0%	La observación se traslada al Ministerio Público para su urgente actuación mediante derecho de petición entregado durante la sesión de hoy 25 de octubre de 2022.

Anexo 1: Acta

Beneficiar a 350 familias en zonas de alto riesgo no mitigable a través del programa de reasentamiento.	1/01/2021	30/05/2024	Número de escenarios de divulgación y reconocimiento de los saberes de la comunidad Rrom	AMBIENTE	JARDIN BOTÁNICO JOSÉ CELESTNO MUTIS	EDUCATIVA Y CULTURAL		0%	La observación se traslada al Ministerio Público para su urgente actuación mediante derecho de petición entregado durante la sesión de hoy 25 de octubre de 2022.
Vincular a 3.500.000 personas a las estrategias de cultura ciudadana, participación y educación ambiental y protección animal con enfoque territorial, diferencial y de género. y de género.	1/01/2021	30/06/2024	Porcentaje de huertas agroecológicas creadas y en Funcionamiento que garanticen los insumos de las mismas pertenecientes al Pueblo Rrom en el marco del programa distrital de agricultura urbana y periurbana articulado a los mercados campesinos	AMBIENTE	JARDIN BOTÁNICO JOSÉ CELESTNO MUTIS	Técnica operativa		0%	La observación se traslada al Ministerio Público para su urgente actuación mediante derecho de petición entregado durante la sesión de hoy 25 de octubre de 2022.
Diseño e implementación de una estrategia de cultura ciudadana, participación y educación ambiental y protección animal con enfoque territorial, diferencial	1/01/2021	31/06/2024	% de población gitana atendida en el marco de la estrategia de cultura ciudadana, participación, educación ambiental y protección animal con enfoque territorial, diferencial Gitano a partir de la	AMBIENTE	Secretaría Distrital de Ambiente	Oficina de Participación, Educación y Localidades - OPEL		0%	La observación se traslada al Ministerio Público para su urgente actuación mediante derecho de petición entregado durante la sesión de hoy 25 de octubre de 2022.

Anexo 1: Acta

<p>étnico Gitano a partir de la integración de factores identitarios Rrom, en articulación con la Secretaría Distrital de Ambiente, Jardín Botánico e Instituto Distrital de Protección y Bienestar Animal</p>			<p>inclusión de factores identitarios Rrom.</p>						
	1/01/2021	30/06/2024	<p>Porcentaje de avance en las actividades del plan de trabajo para generar la cartografía (territorialización) de la implementación de la estrategia de cultura ciudadana, participación y educación ambiental y protección animal con enfoque territorial, diferencial étnico Gitano.</p>	<p>AMBIENTE</p>	<p>Secretaría Distrital de Ambiente</p>	<p>Oficina de Participación, Educación y Localidades - OPEL</p>		<p>0%</p>	<p>La observación se traslada al Ministerio Público para su urgente actuación mediante derecho de petición entregado durante la sesión de hoy 25 de octubre de 2022.</p>
<p>Vinculación al equipo de trabajo de la Oficina de Participación, Educación y Localidades - OPEL, de referentes del pueblo Rrom, avalados por la</p>	1/01/2020	30/06/2024	<p>Número de personas bachilleres contradas en el equipo de trabajo de la Oficina de Participación, Educación y Localidades - OPEL</p>	<p>AMBIENTE</p>	<p>Secretaría Distrital de Ambiente</p>	<p>Oficina de Participación, Educación y Localidades - OPEL</p>		<p>100%</p>	<p>Se disminuyeron los honorarios de los referentes Gitanos de la OPEL con respecto a lo concertado y no se les aumentó el IPC</p>

Anexo 1: Acta

Kumpania de Bogotá.									el cual figura en el acta de concertación.
	1/01/2022	30/05/2024	Número de personas profesionales contratadas en el equipo de trabajo de la Oficina de Participación, Educación y Localidades - OPEL	AMBIENTE	Secretaría Distrital de Ambiente	Oficina de Participación, Educación y Localidades - OPEL		100%	
Vincular a 3.500.000 personas a las estrategias de cultura ciudadana, participación y educación ambiental y protección animal con enfoque territorial, diferencial y de género. y de género.	1/07/2021	30/06/2022	1 propuesta con enfoque diferencial étnico, incluida en los planes locales de gestión de riesgos y cambio climático, elaboradas con apoyo de un Referente del Pueblo Gitano en una vigencia fiscal.	AMBIENTE	IDIGER	Oficina Asesora de Planeación		100%	Felicitaciones

Anexo 1: Acta

Vincular a 3.500.000 personas a las estrategias de cultura ciudadana, participación y educación ambiental y protección animal con enfoque territorial, diferencial y de género. y de género.	1/01/2021	31/12/2024	% de población gitana atendida en el marco de la estrategia de cultura ciudadana, participación, educación ambiental y protección animal con enfoque territorial, diferencial Gitano a partir de la inclusión de factores identitarios Rrom	AMBIENTE	IDPYBA	Subdirección de Cultura Ciudadana y Gestión del Conocimiento Oficina Asesora de Planeación		0%	La observación se traslada al Ministerio Público para su urgente actuación mediante derecho de petición entregado durante la sesión de hoy 25 de octubre de 2022.
--	-----------	------------	---	----------	--------	--	--	----	---

Intervención Sandro Cristo: Resalto que es un buen sector y agradece a la Dra. Alix, pero están incumpliendo con los honorarios pactados para los referentes, felicito al IDIGER que sin ser una entidad diseñada para el pueblo Gitano regaló cosas para la casa Gitana, capacitaciones y hasta van a hacer un agasajo, se felicitó al Ingeniero director, por parte del Jardín Botánico se manifestó que se encuentra quedado en algunas acciones.

Ambiente: Los compromisos del Sector Desarrollo Ambiente se visualizan en el Punto 6 de Compromisos frente a las acciones en 0% de avance y las que se encuentran en un bajo porcentaje de avance.

SECTOR PLANEACION

Sector: Planeación / Acciones Concertadas:

ACCIONES SDP
2020 - 2024

DEPENDENCIA	No. DE ACCIONES
Dirección de Participación y Comunicación para la Planeación	1
Dirección de Planes de Desarrollo y Fortalecimiento Local	1
Dirección de Información Cartografía y Estadística	4
TOTAL	6

Sector: Planeación / Acciones Concertadas:



Descripción Meta Proyecto	Acción Concertada	Nombre Indicador Concertado	% Avance Indicador Octubre/2022	Observaciones / Recomendaciones del Sector
	Fortalecer y Apoyar espacios Pedagógicos de participación para el pueblo Rrom en la formulación, ejecución y seguimiento de los instrumentos de planeación distritales Actividad (noviembre 2022) que incluye los siguientes momentos : <ul style="list-style-type: none"> • Socialización POT • Presentación del pueblo Rrom sobre su concepto de territorialidad y cosmogonía • Cartografía social . 	Espacios de diálogo ciudadano para el pueblo Rrom para la formulación, ejecución y seguimiento de los instrumentos de planeación de la SDP	40%	Se realizaron dos reuniones (19/07/2022 y 13/10/2022) de concertación de actividades con la comunidad . Los primeros días de noviembre, se llevará cabo la actividad concertada con la DPCP -SDP , según agenda prevista. Por común acuerdo con el pueblo Rrom, se ejecutarán los recursos de las vigencias 2021 y 2022, dando cumplimiento a los compromisos de las mismas.



Sector: Planeación / Acciones Concertadas:

Descripción Meta Proyecto	Acción Concertada	Nombre Indicador Concertado	% Avance Indicador Octubre/2022	Observaciones / Recomendaciones del Sector
<p>7604:</p> <p>Diseño de Modelo Colaborativo para la Participación, la rendición de cuentas distritales y locales y la presupuestación participativa</p> <p>Meta:</p> <p>Implementar 1 modelo colaborativo para el fortalecimiento de la participación ciudadana, la rendición de cuentas y la comunicación efectiva en la formulación de los instrumentos de planeación.</p>	Apoyar la Implementación de las Mesas Locales Gitanas	Espacios de asesoría y acompañamiento dirigidos a la generación de proyectos en las Sesiones de Mesas Locales Gitanas garantizando los aspectos logísticos y pedagógicos.	12,5%	<p>Se realizó sesión de asesoría sobre formulación de proyectos a las autoridades gitanas (31 de agosto de 2021).</p> <p>Durante sesiones de las Mesas Locales Gitanas de Kennedy y Puente Aranda (del 25 de marzo y del 10 de mayo del presente año respectivamente), se presentó la acción concertada y la metodología propuesta desde la SDP, en coherencia con el indicador establecido.</p> <p>La SDP, de acuerdo a compromisos adquiridos, logró que en la metodología de presupuestos participativos fase 2 -2023, se estableciera que cada Alcaldía Local definiera el número de iniciativas a trabajarse específicamente con la comunidad Rrom. La idea era realizar los espacios de asesoría en el marco de la Fase 2 de PP, apoyando el proceso de formulación de propuestas que se ejecutan en el marco de los proyectos de inversión local.</p> <p>Reunión virtual con la SAE y el IDPAC para verificación de cumplimiento de los compromisos adquiridos por parte de la SDP en las sesiones de las MLG. En junio (10) de 202.</p> <p>Adicionalmente, se remitió el valor de presupuesto asignado para 2022, que incluye los recursos para realizar las actividades programadas con el propósito que las MLG establecieran metodología, tipo de actividad (en Puente Aranda se propuso inicialmente una Shayo) y cronograma para llevar a cabo los espacios de asesoría, pero a la fecha no se ha recibido ninguna propuesta.</p> <p>La Dirección de Planes de Desarrollo y Fortalecimiento Local está a la espera de recibir la propuesta para verificar viabilidad de acuerdo a la disponibilidad de recursos y de esta forma realizar la actividad.</p>

Sector: Planeación / Acciones Concertadas:



Descripción Meta Proyecto	Acción Concertada	Nombre Indicador Concertado	% Avance Indicador Octubre/2022	Observaciones / Recomendaciones del Sector
	Generar el documento guía de incorporación del enfoque diferencial del Plan Estadístico Distrital - PED, acogiendo la dimensión étnica y cultural que incluya el pueblo Rrom o gitano	Incluir en la guía de adopción del enfoque diferencial la dimensión étnica y cultural como parte de los parámetros dispuestos por el DANE a través del decreto 2404 de 2019, incluyendo el pueblo Rrom o gitano.	100%	<p>Acciones Finalizadas y reportadas en 2021</p> <p>El Documento “<i>Estándares Estadísticos para la Incorporación del Enfoque Poblacional – Diferencial e Interseccional</i>” fue generado y socializado en todas las entidades distritales en 2021, con todos los productores de operaciones estadísticas de todas las entidades distritales (50 entidades, 176 personas) y publicado en web de la SDP en el link: https://www.sdp.gov.co/sites/default/files/02_guia_incorporacion_enfoque_diferencial_v4.0.pdf</p>
	Incorporar el enfoque diferencial en la producción de estadísticas en el Distrito, considerando para la dimensión Étnico y Cultural la identificación étnica del pueblo Rrom o gitano.	Guía con lineamientos estadísticos para inclusión enfoque diferencial en producción de estadísticas	100%	
	Elaborar una guía con los lineamientos teóricos y conceptuales con enfoque diferencial gitano para la producción y difusión de estadísticas oficiales.	Guía con los lineamientos teóricos y conceptuales con enfoque diferencial gitano para la producción y difusión de estadísticas oficiales	100%	



ALCALDÍA MAYOR DE BOGOTÁ D.C.

Sector: Planeación / Acciones Concertadas:

Descripción Meta Proyecto	Acción Concertada	Nombre Indicador Concertado	% Avance Indicador Octubre/2022	Observaciones / Recomendaciones del Sector
	Priorizar las operaciones estadísticas que deben incorporar el enfoque poblacional-diferencial gitano.	No. de operaciones estadísticas priorizadas que deben incorporar el enfoque poblacional-diferencial gitano.	100%	<p>Acción finalizada en 2021.</p> <p>Se hizo la revisión de las diferentes operaciones estadísticas susceptibles de incorporación de enfoque diferencial-poblacional, como producto de las mesas de trabajo con los profesionales de los diferentes sectores de la Administración Distrital para la actualización de los Inventarios de oferta y demanda de información estadística.</p> <p>Cada uno de los sectores de la Administración Distrital será responsable de la incorporación del enfoque diferencial en las operaciones estadísticas que producen y que fueron identificadas.</p> <p>85 operaciones estadísticas que tienen enfoque diferencial</p> <p>19 operaciones estadísticas que pueden incluir el enfoque diferencial</p>

Sector: Planeación / Acciones Concertadas:



ALCALDÍA MAYOR DE BOGOTÁ D.C.

RESUMEN

	ACCIONES CONCERTADAS SDP	RESPONSABLE	AVANCE OCTUBRE DE 2022
1	Fortalecer y Apoyar espacios Pedagógicos de participación para el pueblo Rrom en la formulación, ejecución y seguimiento de los instrumentos de planeación distritales	Dirección de Participación y Comunicación para la Planeación	40%
2	Apoyar la Implementación de las Mesas Locales Gitanas	Dirección de Planes de Desarrollo y Fortalecimiento Local	13%
3	Generar el documento guía de incorporación del enfoque diferencial del Plan Estadístico Distrital - PED, acogiendo la dimensión étnica y cultural que incluya el pueblo Rrom o gitano	Dirección de Información Cartografía y Estadística	100%
4	Incorporar el enfoque diferencial en la producción de estadísticas en el Distrito, considerando para la dimensión Étnico y Cultural la identificación étnica del pueblo Rrom o gitano.	Dirección de Información Cartografía y Estadística	100%
5	Elaborar una guía con los lineamientos teóricos y conceptuales con enfoque diferencial gitano para la producción y difusión de estadísticas oficiales.	Dirección de Información Cartografía y Estadística	100%
6	Priorizar las operaciones estadísticas que deben incorporar el enfoque poblacional-diferencial gitano.	Dirección de Información Cartografía y Estadística	100%
	Total		75%

Intervención Dalila Gómez: Realiza presentación de la Matriz con el porcentaje de las acciones del sector planeación y a cada una le presenta su observación.

ACCIÓN AFIRMATIVA CONCERTADA	FECHA DE INICIO	FECHA DE FINALIZACIÓN	NOMBRE DEL INDICADOR	SECTOR	ENTIDAD	DEPENDENCIA	PORCENTAJE DE AVANCE CONSEJO CONSULTIVO GITANO	REPORTE DE LA ENTIDAD A LA SAE	OBSERVACIÓN CONSEJO CONSULTIVO
Fortalecer y Apoyar espacios Pedagógicos de participación para el pueblo Rrom en la formulación, ejecución y seguimiento de los instrumentos de planeación distritales.	1/11/2020	1/06/2024	12 espacios de diálogo ciudadano para el pueblo Rrom para la formulación, ejecución y seguimiento de los instrumentos de planeación de la SDP	PLANEACIÓN	SDP	Dirección de Participación y Comunicación para la Planeación	0%	0%	En camino de ser cumplida

Apoyar la Implementación de las Mesas Locales Gitanas	1/11/2020	1/06/2024	8 espacios de asesoría y acompañamiento dirigidos a la generación de proyectos en las Sesiones de Mesas Locales Gitanas garantizando los aspectos logísticos y pedagógicos.	PLANEACIÓN	SDP	Dirección de Planes de Desarrollo y Fortalecimiento Local	0%	0%	En camino de ser cumplida
Generar el documento guía de incorporación del enfoque diferencial del Plan Estadístico Distrital - PED, acogiendo la dimensión étnica y cultural que incluya el pueblo Rrom o gitano.	1/11/2020	31/12/2024	Incluir en la guía de adopción del enfoque diferencial la dimensión étnica y cultural como parte de los parámetros dispuestos por el DANE a través del decreto 2404 de 2019, incluyendo el pueblo Rrom o gitano.	PLANEACIÓN	SDP	Dirección de Información Cartografía y Estadística	0%	0%	La observación se traslada al Ministerio Público para su urgente actuación mediante derecho de petición entregado durante la sesión de hoy 25 de octubre de 2022. Además, para el Pueblo Gitano es de vital importancia su visibilización en el tema de cifras, se solicita revisar lo concertado frente a lo que piensa esta área frente a la acción.
Incorporar el enfoque diferencial en la producción de estadísticas en el Distrito, considerando para la dimensión	1/11/2020	31/12/2024	Número de operaciones estadísticas que incluyen el enfoque diferencial gitano / Número total que la deben incluir	PLANEACIÓN	SDP	Dirección de Información Cartografía y Estadística	0%	0%	La observación se traslada al Ministerio Público para su urgente actuación mediante derecho de petición entregado durante la sesión de hoy 25 de octubre de 2022. Además, para el Pueblo

Étnico y Cultural la identificación étnica del pueblo Rrom o gitano.									Gitano es de vital importancia su visibilización en el tema de cifras, se solicita revisar lo concertado frente a lo que piensa esta área frente a la acción.
Elaborar una guía con los lineamientos teóricos y conceptuales con enfoque diferencial gitano para la producción y difusión de estadísticas oficiales.	1/11/2020	31/12/2024	Guía con los lineamientos teóricos y conceptuales con enfoque diferencial gitano para la producción y difusión de estadísticas oficiales	PLANEACIÓN	SDP	Dirección de Información Cartografía y Estadística	0%	0%	La observación se traslada al Ministerio Público para su urgente actuación mediante derecho de petición entregado durante la sesión de hoy 25 de octubre de 2022. Además, para el Pueblo Gitano es de vital importancia su visibilización en el tema de cifras, se solicita revisar lo concertado frente a lo que piensa esta área frente a la acción.
Priorizar las operaciones estadísticas que deben incorporar el enfoque poblacional-diferencial gitano.	1/11/2020	31/12/2021	No de operaciones estadísticas priorizadas que deben incorporar el enfoque poblacional-diferencial gitano.	PLANEACIÓN	SDP	Dirección de Información Cartografía y Estadística	0%	0%	La observación se traslada al Ministerio Público para su urgente actuación mediante derecho de petición entregado durante la sesión de hoy 25 de octubre de 2022. Además para el Pueblo Gitano es de vital importancia su visibilización en el tema de cifras, se solicita revisar lo

Anexo 1: Acta

									concertado frente a lo que piensa ésta área frente a la acción.
--	--	--	--	--	--	--	--	--	---

Intervención Sandro Cristo: Con planeación explicó que hay un buen diálogo con el Doctor Juan Carlos Prieto, pero el resto de áreas y en especial las Direcciones de análisis estadístico que manejan cifras se desentendieron de las acciones afirmativas, es decir que invisibilizan, el pueblo se encuentra muy preocupados por eso y por le envió la queja al ministerio público.

Los compromisos del Sector Desarrollo Planeación se visualizan en el Punto 6 de Compromisos frente a las acciones en 0% de avance y las que se encuentran en un bajo porcentaje de avance.

SECTOR MOVILIDAD

Sector: Movilidad / Acciones Concertadas: 2



Descripción Meta Proyecto	Acción Concertada	Nombre Indicador Concertado	% Avance Indicador al 25/12/2022	Observaciones / Recomendaciones del Sector
11: Lograr que las ciudades y los asentamientos humanos sean inclusivos, seguros, resilientes	<p>Meta 6: Desarrollar la caracterización y acompañar la solicitud del beneficio partiendo de la información recopilada por la Secretaría Distrital de Gobierno y la comunidad, y teniendo en cuenta las características específicas del pueblo gitano que dificultan el acceso a los beneficios establecidos tal y como están. Incluir el enfoque diferencial para minorías étnicas en los procesos y proyectos que está llevando a cabo la SDM sobre el tema de tarifas y acceso, de manera que estas características específicas se tengan en cuenta al momento de diseñar una política tarifaria más incluyente.</p>	Porcentaje de la población gitana que sea caracterizada como vulnerable y potencial usuaria del beneficio para personas con menor capacidad de pago que acceda a dicho beneficio.	60%	

Sector: Movilidad / Acciones Concertadas: 2



ALCALDÍA MAYOR
DE BOGOTÁ D.C.

Descripción Meta Proyecto	Acción Concertada	Nombre Indicador Concertado	% Avance Indicador al 25/12/2022	Observaciones / Recomendaciones del Sector
11: Lograr que las ciudades y los asentamientos humanos sean inclusivos, seguros, resilientes	Acompañar al colegio relacionado con las acciones puntuales que puede ofrecer la Secretaría Distrital de movilidad	Número de actividades en el año desde La Secretaría Distrital de Movilidad con las niñas, niños y jóvenes de la comunidad Rrom realizadas	40%	

Intervención Dalila Gómez: Realiza presentación de la Matriz con el porcentaje de las acciones del sector movilidad y a cada una le presenta su observación.

Anexo 1: Acta

ACCIÓN AFIRMATIVA CONCERTADA	FECHA DE INICIO	FECHA DE FINALIZACIÓN	NOMBRE DEL INDICADOR	SECTOR	ENTIDAD	DEPENDENCIA	PORCENTAJE DE AVANCE CONSEJO CONSULTIVO GITANO	REPORTE DE LA ENTIDAD A LA SAE	OBSERVACIÓN CONSEJO CONSULTIVO
Acompañar al colegio relacionado con las acciones puntuales que puede ofrecer la Secretaría Distrital de movilidad	30/1/2021	30/5/2024	Número de actividades en el año desde La Secretaría Distrital de Movilidad con las niñas, niños y jóvenes de la comunidad Rrom realizadas	MOVILIDAD	SDM	Subdirección de Gestión en Vía		0%	La observación se traslada al Ministerio Público para su urgente actuación mediante derecho de petición entregado durante la sesión de hoy 25 de octubre de 2022.
Desarrollar la caracterización y acompañar la solicitud del beneficio, partiendo de la información recopilada por la Secretaría Distrital de Gobierno y la comunidad, y teniendo en cuenta las características específicas del pueblo gitano que dificultan el acceso a los beneficios establecidos tal y como están. Incluir el enfoque diferencial para minorías étnicas en los	1/2/2021	30/5/2024	Porcentaje de la población gitana que sea caracterizada como vulnerable y potencial usuaria del beneficio para personas con menor capacidad de pago que acceda a dicho beneficio.	MOVILIDAD	SDM	Dirección de Inteligencia para la Movilidad		0%	La observación se traslada al Ministerio Público para su urgente actuación mediante derecho de petición entregado durante la sesión de hoy 25 de octubre de 2022.

Anexo 1: Acta

procesos y proyectos que está llevando a cabo la SDM sobre el tema de tarifas y acceso, de manera que estas características específicas se tengan en cuenta al momento de diseñar una política tarifaria más incluyente.									
--	--	--	--	--	--	--	--	--	--

Intervención Sandro Cristo: Menciona que el sector promete y promete el tema de un subsidio en transporte público, se les mando listados, de la encuesta JAKA y nada que cumplen, dijeron que iban a traer un parque para niños y tampoco se logró cuadrar por eso la queja con el Ministerio Público.

Los compromisos del Sector Movilidad se visualizan en el Punto 6 de Compromisos frente a las acciones en 0% de avance y las que se encuentran en un bajo porcentaje de avance.

SECTOR HACIENDA

Sector: Hacienda / Acciones Concertadas: 1



Descripción Meta Proyecto	Acción Concertada	Nombre Indicador Concertado	% Avance Indicador al 25/12/2022	Observaciones / Recomendaciones del Sector
4 reportes mensuales 16 Reportes en el plan	Generar un proceso, sistemas de información sencillo o boletín que incluya el presupuesto concertado en el Plan Integral de Acciones Afirmativas del Pueblo Gitano en las Diferentes Entidades del Distrito que permita verificar cuando se trasladen o reasignen a otra meta o rubro	reportes presupuestales de ejecución de los proyectos de inversión que hacen parte del proceso de Concertación Final del Artículo 66	25%	<ol style="list-style-type: none"> 1. Con respecto a la información a corte a 31 de diciembre del 2021, se realizó la revisión y observaciones a documento preliminar elaborado por la entidad Líder, Secretaría Distrital de Gobierno (SGOB). La SEGOB remitió nuevamente documento, 2. Con respecto a la marcación de la vigencia 2022 la SDP y SDH realizaron el proceso de consolidación, verificación y retroalimentación de la información marcada para el TPGE con corte a junio 30 por las entidades en SEGPLAN y PMR . 3. Con base en la matriz de consolidación se apoyó de manera conjunta con SDP a la entidad Líder (SEGOB) en la elaboración del informe del I semestre del 2022 con corte a junio 30, el cual se encuentra debidamente expedido

Intervención Dalila Gómez: Realiza presentación de la Matriz con el porcentaje de las acciones del sector hacienda y a cada una le presenta su observación.

Anexo 1: Acta

ACCIÓN AFIRMATIVA CONCERTADA	FECHA DE INICIO	FECHA DE FINALIZACIÓN	NOMBRE DEL INDICADOR	SECTOR	ENTIDAD	DEPENDENCIA	PORCENTAJE DE AVANCE CONSEJO CONSULTIVO GITANO	REPORTE DE LA ENTIDAD A LA SAE	OBSERVACIÓN CONSEJO CONSULTIVO
Generar un proceso, sistemas de información sencillo o boletín que incluya el presupuesto concertado en el Plan Integral de Acciones Afirmativas del Pueblo Gitano en las Diferentes Entidades del Distrito que permita verificar cuando se trasladen o reasignen a otra meta o rubro	1-ene-21	31-dic-24	16 reportes presupuestales de ejecución de los proyectos de inversión que hacen parte del proceso de Concertación Final del Artículo 66	HACIENDA	SDH	Dirección Distrital de Presupuesto	0%	0%	La observación se traslada al Ministerio Público para su urgente actuación mediante derecho de petición entregado durante la sesión de hoy 25 de octubre de 2022.

Intervención Sandro Cristo: Aunque hay un tema de apoyo de la lotería que viene marchando el tema de trazador presupuestal y de reporte de cifras presupuestales que debería estar en SEGPLAN no se ha pasado y eso que es solo una socialización de reporte de la inversión en el pueblo gitano por eso se le pasa a Ministerio Público.

Los compromisos del Sector Hacienda se visualizan en el Punto 6 de Compromisos frente a las acciones en 0% de avance y las que se encuentran en un bajo porcentaje de avance.

SECTOR HABITAT

7. Eje de Hábitat		<p>Considerar el criterio hogar perteneciente a Pueblo Rrom, como una variable de calificación positiva para el proceso de focalización de hogares que accedan a soluciones habitacionales en modalidad de 6.000 subsidios para la adquisición de vivienda nueva VIS Y VIP en la ciudad de Bogotá.</p>
7. Eje de Hábitat		<p>Otorgar al 100% de hogares Rrom que cumplen con los criterios del programa el aporte de arrendamiento solidario</p>
7. Eje de Hábitat		<p>Otorgar subsidios funerarios a Pueblo Rrom que no cuente con recursos desde el enfoque étnico gitano. Generar condiciones de acceso de la población en condición de vulnerabilidad residente en la ciudad, a los servicios funerarios prestados en los cementerios de propiedad del Distrito, con estándares de calidad, mediante el reconocimiento y pago de subvenciones y ayudas, promoviendo el uso de los servicios funerarios con mayor sostenibilidad social, económica y ambiental.</p>
7. Eje de Hábitat		<p>Vincular al 100% de hogares Rrom al programa de Educación Financiera en donde se brindará orientación y acompañamiento para el ahorro programado</p>
7. Eje de Hábitat		<p>Implementar las iniciativas del pueblo gitano asociadas a estrategias de innovación social y comunicación a partir de un enfoque de sistema de cuidado, convivencia, participación y Cultura Ciudadana, prioritariamente en los territorios de interés de la SDHT.</p>
7. Eje de Hábitat		<p>Contratación de un referente Rrom</p>

Intervención Dalila Gómez: Realiza presentación de la Matriz con el porcentaje de las acciones del sector hábitat y a cada una le presenta su observación.

ACCIÓN AFIRMATIVA CONCERTADA	FECHA DE INICIO	FECHA DE FINALIZACIÓN	NOMBRE DEL INDICADOR	SECTOR	ENTIDAD	DEPENDENCIA	PORCENTAJE DE AVANCE CONSEJO CONSULTIVO GITANO	REPORTE DE LA ENTIDAD A LA SAE	OBSERVACIÓN CONSEJO CONSULTIVO
Considerar el criterio hogar perteneciente a Pueblo Rrom, como una variable de calificación positiva para el proceso de focalización de hogares que acceden a soluciones habitacionales en modalidad de 6.000 subsidios para la adquisición de vivienda nueva VIS Y VIP en la ciudad de Bogotá.	12/10/2020	31/05/2024	Porcentaje de hogares Gitanos de Bogotá Beneficiados hasta 220 subsidios para la adquisición de vivienda VIS y VIP, con ingresos hasta 4 salarios mínimos y que cumplan los requisitos incluyendo el cierre financiero para postularse al subsidio complementario de vivienda que ofrece el distrito. Obteniendo el listado censal del Ministerio del Interior	HABITAT	SDTH	Subsecretaría de Gestión Financiera		0%	No se ha cumplido al 100% como lo reporta el sector; se solicita a Ministerio público una revisión exhaustiva en consonancia con el indicador de la acción. Se requiere que la referente gitana se le asignen o se re oriente su alcance que su contrato salga desde un área que incida en la aprobación y asignación de subsidios para generar mayor incidencia, la acción no es solo socialización de programas que

									no cumplen con el artículo 66, sino el beneficio concreto del Pueblo Gitano. Las actividades de la referente no son correctamente orientadas en beneficio del pueblo Gitano.
Otorgar al 100% de hogares Rrom que cumplen con los criterios del programa el aporte de arrendamiento solidario	12/10/2020	31/12/2020	Porcentaje de Hogares Gitanos que cumplan con los requisitos para ser beneficiados con el aporte de Arrendamiento Solidario en Bogotá.	HABITAT	SDTH	Subsecretaría de Gestión Financiera		100%	Felicitaciones

Otorgar subsidios funerarios a Pueblo Rrom que no cuente con recursos desde el enfoque étnico gitano. Generar condiciones de acceso de la población en condición de vulnerabilidad residente en la ciudad, a los servicios funerarios prestados en los cementerios de propiedad del Distrito, con estándares de calidad, mediante el reconocimiento y pago de subvenciones y ayudas, promoviendo el uso de los servicios funerarios con mayor sostenibilidad social, económica y ambiental.	12/10/2020	31/05/2024	Porcentaje de los subsidios otorgados al pueblo Rrom	HABITAT	UAESP	SSFAP		100%	Felicitaciones a Martha Arriola por la gestión articulada con integración social frente al fallecimiento de Cholo.
---	------------	------------	--	---------	-------	-------	--	-------------	--

Vincular al 100% de hogares Rrom al programa de Educación Financiera en donde se brindará orientación y acompañamiento para el ahorro programado	1/11/2020	31/05/2024	Número de hogares Gitanos de Bogotá vinculados al programa de educación e inclusión financiera con enfoque diferencial e integral.	HABITAT	SDTH	Subsecretaría de Gestión Financiera		100%	Felicitaciones
Implementar las iniciativas del pueblo gitano asociadas a estrategias de innovación social y comunicación a partir de un enfoque de sistema de cuidado, convivencia, participación y Cultura Ciudadana, prioritariamente en los territorios de interés de la SDHT.	1/01/2021	31/05/2024	4 iniciativas del pueblo gitano asociadas a estrategias de innovación social y comunicación que cumplan con los requerimientos del programa y que tenga el enfoque diferencial étnico gitano.	HABITAT	SDTH	Subdirección de Participación y Relaciones con la Comunidad		0%	Se solicita a Ministerio Público verificar la barrera de acceso para la efectiva inclusión del pueblo gitano, debido a que la convocatoria de obras con saldo pedagógico permite la presentación de propuestas a organizaciones gitanas pero condicionándolas a un asocio con una junta de acción comunal. El avance no es el reportado.

Contratación de un referente Rrom	1/06/2021	31/05/2024	1 referente Rrom contratado que tenga el enfoque diferencial y permita articular la política pública del hábitat.	HABITAT	SDTH	Subsecretaría de Gestión Corporativa		100%	Felicitaciones
-----------------------------------	-----------	------------	---	---------	------	--------------------------------------	--	-------------	----------------

Intervención Sandro Cristo: Menciona que es un sector que ha mejorado, pero hay acciones que realmente no generan impacto a la referente la tienen haciendo otras cosas que no son del pueblo gitano y no mejoran sus procesos de asignación de subsidios, es decir no se ve el impacto real y solo insisten en capacitación y los gitanos sin vivienda y en arriendo.

Los compromisos del Sector Hábitat se visualizan en el Punto 6 de Compromisos frente a las acciones en 0% de avance y las que se encuentran en un bajo porcentaje de avance.

SECTOR MUJER

Sector: Mujer/ Acciones Concertadas: 8



ALCALDÍA MAYOR DE BOGOTÁ D.C.

Descripción Meta Proyecto	Acción Concertada	Nombre Indicador Concertado	% Avance Indicador al 25/12/2022	Observaciones / Recomendaciones del Sector
<p>Dirección de Gestión del Conocimiento</p> <p>Meta: Formar 26.100 mujeres en sus derechos a través de procesos de desarrollo de capacidades en el uso TIC</p> <p>Proyecto de inversión: 7673 - Desarrollo de capacidades para aumentar la autonomía y empoderamiento de las mujeres en toda su diversidad en Bogotá</p>	100% de mujeres gitanas formadas que demanden formación en habilidades digitales, capacidades socioemocionales o financieras, a través de talleres realizados en el territorio en el que se encuentran o en los CID de las CIOM garantizando refrigerios y transporte a las casas de igualdad.	100% de mujeres gitanas formadas que demanden formación en habilidades digitales, capacidades socioemocionales o financieras, a través de talleres realizados en el territorio en el que se encuentran o en los CID de las CIOM garantizando refrigerios y transporte a las casas de igualdad.	100%	<p>1. Durante el cuatrienio se han formado un total de 18 mujeres del pueblo Rom Gitano, realizando los ajustes institucionales necesarios y de acuerdo a la capacidad de la entidad. Dentro de los ajustes institucionales se encuentra el traslado de algunas ciudadanas al CID de Puente Aranda para tomar uno de nuestros cursos; y el traslado de una facilitadora y equipos tecnológicos a la casa de una lideresa, lugar determinado para la formación por parte de la comunidad.</p> <p>2. Se inscribieron 19 mujeres para iniciar proceso de formación a mediados de octubre del 2022, o en cuanto la comunidad lo indique.</p>

Sector: Mujeres / Acciones Concertadas: 8



ALCALDÍA MAYOR DE BOGOTÁ D.C.

Descripción Meta Proyecto	Acción Concertada	Nombre Indicador Concertado	% Avance Indicador al 25/12/2022	Observaciones / Recomendaciones del Sector
<p>Dirección del Sistema de Cuidado</p> <p>Meta: 2 referentas Gitanas contratadas para incorporar la cosmogonía y cosmovisión Gitana a la estrategia de cuidado cuidadoras del Sistema Distrital de Cuidado</p> <p>Proyecto de inversión: 7718 - Implementar el sistema distrital de cuidado y la estrategia de transversalización y territorialización de los enfoques de género y diferencial para garantizar la igualdad de género, los derechos de las mujeres y el desarrollo de capacidades de la ciudadanía en el nivel distrital y local</p>	Contratar a referentas Gitanas para incorporar la cosmogonía y cosmovisión Gitana a la estrategia de cuidado cuidadoras del Sistema Distrital de Cuidado	Numero de referentas Gitanas contratadas para incorporar la cosmogonía y cosmovisión Gitana a la estrategia de cuidado cuidadoras del Sistema Distrital de Cuidado.	100%	<p>1. Los contratos 847 y 736 de 2022 se encuentran en proceso de ejecución por parte de las profesionales Yesenia Cristo y Gina Correa, quienes avanzan en el cumplimiento de 6 obligaciones específicas que tributan al desarrollo de la acción afirmativa concertada.</p> <p>2. En el marco de la implementación de los mencionados contratos y de acuerdo con los derroteros de la Estrategia Cuidado a Cuidadoras, se han adelantado entre marzo y septiembre de 2022, trece (13) espacios de desconexión o descanso dirigidos a cuidadoras gitanas y gestionados por el SIDICU, así:</p> <ul style="list-style-type: none"> * 2 (dos) espacios de desconexión en recreación. Mundo Aventura. * 1 (un) espacio de desconexión. Universo Vivo. Planetario Distrital. * 7 (siete) espacios de desconexión en natación. Secretaría Distrital de Integración Social. * 3 (tres) espacios de desconexión en primeros auxilios. Alcaldía Local de Kennedy <p>A la fecha de corte (30 de septiembre de 2022) se ha logrado ofrecer estas actividades propias de la misionalidad del SIDICU a 190 mujeres pertenecientes al Pueblo Rom. Cabe señalar que las garantías para su viabilidad son el resultado de los ejercicios de gestión y articulación, realizados por las referentas a cargo, en cumplimiento de sus obligaciones.</p>



Sector: Mujeres / Acciones Concertadas: 8

Descripción Meta Proyecto	Acción Concertada	Nombre Indicador Concertado	% Avance Indicador al 25/12/2022	Observaciones / Recomendaciones del Sector
Dirección de Enfoque Diferencial	2 acciones para el fortalecimiento y la eliminación de estereotipos e imaginarios que afectan a las mujeres gitanas, desde un enfoque diferencial en el cuatrienio	2 acciones para el fortalecimiento y la eliminación de estereotipos e imaginarios que afectan a las mujeres gitanas, desde un enfoque diferencial en el cuatrienio	50%	Se avanzó en la revisión de las propuestas de conmemoración de las mujeres Rrom-gitanas, partiendo de sus usos y costumbres, reconociendo la importancia de las mujeres gitanas como transmisora de su cultura, y legado
Diseñar acciones afirmativas con enfoque diferencial, para desarrollar capacidades y promover el bienestar socio emocional y los derechos de las mujeres en todas sus diversidades, en los sectores de la administración distrital y en las localidades	1 referenta Gitana contratada Durante el Cuatrienio	1 referenta Gitana contratada Durante el Cuatrienio	100%	La Referenta para mujeres Rrom-Gitanas esta contrata desde enero de este año quien realiza apoyo a su comunidad.
Proyecto de inversión 7671: Implementación de acciones afirmativas dirigidas a las mujeres con enfoque diferencial y de género en Bogotá	4 capsulas de video sobre la identidad de las mujeres gitanas para la eliminación de estereotipos y fortalecimiento de sus procesos políticos y organizativos y difusión en redes, garantizando la participación activa de la comunidad	4 capsulas de video sobre la identidad de las mujeres gitanas para la eliminación de estereotipos y fortalecimiento de sus procesos políticos y organizativos y difusión en redes, garantizando la participación activa de la comunidad	50%	Es acción va a estar articulada con la conmemoración de las mujeres de mujeres Rrom/Gitanas ya que permite visibilizar los estereotipos imaginarios a los cuales se enfrentan, en el marco de sus procesos organizativos para lo cual se está realizando la viabilidad de las propuestas presentadas por las dos organizaciones

Sector: Mujeres / Acciones Concertadas: 8



Descripción Meta Proyecto	Acción Concertada	Nombre Indicador Concertado	% Avance Indicador al 25/12/2022	Observaciones / Recomendaciones del Sector
Dirección de Territorialización de Derechos y Participación.	Promover la participación plena y efectiva de las mujeres gitanas y la igualdad de oportunidades de liderazgo	20 mujeres gitanas vinculadas a la escuela de Formación para el desarrollo de capacidades de incidencia, liderazgo, empoderamiento y participación política de las mujeres, fortaleciendo las escuelas de formación política.	100%	Se hicieron dos reuniones internas con la referenta Gitana y una con las mujeres para definir alcance, temáticas y modalidad de realización; posterior a los acuerdos se solicitó apoyar la realización de una Escuela Propia.
Proyecto 7676. Fortalecimiento a los liderazgos para la inclusión y equidad de género en la participación y la representación política en Bogotá	Fortalecimiento de los aspectos administrativos, financieros, técnicos, políticos y sociales de los grupos, colectivos, organizaciones y redes de mujeres a través de procesos formativos con enfoques de derechos de las mujeres, de género y diferencial, que contemple las particularidades dadas por sus múltiples identidades, orientaciones, edades, condiciones, situaciones y procedencias	2 de organizaciones o procesos organizativos de mujeres gitanas Fortalecidos 2 en 2021 2 en 2022	100% - 2021 100% 2022	Concluyó la implementación de las iniciativas de las organizaciones Rrom y Unión Romani, de la vigencia 2021. Se adelanta proceso precontractual para convenio con IDPAC para financiar iniciativas 2022, de los mismos pueblos.

Sector: Mujeres / Acciones Concertadas: 8



ALCALDÍA MAYOR DE BOGOTÁ D.C.

Descripción Meta Proyecto	Acción Concertada	Nombre Indicador Concertado	% Avance Indicador al 25/12/2022	Observaciones / Recomendaciones del Sector
<p>Dirección de Territorialización de Derechos y Participación</p> <p>Proyecto de inversión 7675. Implementación de la Estrategia de Territorialización de la Política Pública de Mujeres y Equidad de Género a través de las Casas de Igualdad de Oportunidades para las Mujeres en Bogotá.</p>	<p>Contribuir a la incorporación de las necesidades, intereses y propuestas de las mujeres gitanas en la implementación de presupuestos participativos del ámbito local</p>	<p>20 mujeres gitanas vinculadas a la formación en planeación y presupuesto participativo sensible al género. 5- 2021 5- - 2022</p>	<p>100%</p>	<p>En 2021 se vincularon al proceso de formación 13 mujeres; se espera concertar espacio de formación para 2022. En Kennedy se ha brindado asistencia técnica para la formulación de la iniciativa a presentar en la Alcaldía Local.</p>

Sector: Mujeres / Acciones Concertadas: 8



ALCALDÍA MAYOR DE BOGOTÁ D.C.

Descripción Meta Proyecto	Acción Concertada	Nombre Indicador Concertado	% Avance Indicador al 25/12/2022	Observaciones / Recomendaciones del Sector
<p>Subsecretaría del Cuidado y Políticas de Igualdad</p>	<p>Gestión para la consecución de elementos tecnológicos, con entidades públicas y/o privadas, para las mujeres gitanas como apoyo a la formación en TIC y desarrollo de capacidades para el ejercicio de derechos</p>	<p>100% de avance en la Gestión para la consecución de elementos tecnológicos, con entidades públicas y/o privadas, para las mujeres gitanas como apoyo a la formación en TIC y desarrollo de capacidades para el ejercicio de derechos</p>	<p>100%</p>	<p>Se ha adelantado la gestión para la consecución de los elementos tecnológicos con aliados y actores privados. Sin embargo, no se ha recibido respuesta positiva por parte de ninguna de las entidades contactadas para tal fin. Por tal razón, se siguen buscando entidades que potencialmente puedan estar interesadas en llevar a cabo la donación de equipos.</p>

Intervención Dalila Gómez: Realiza presentación de la Matriz con el porcentaje de las acciones del sector mujer y a cada una le presenta su observación.

ACCIÓN AFIRMATIVA CONCERTADA	FECHA DE INICIO	FECHA DE FINALIZACIÓN	NOMBRE DEL INDICADOR	SECTOR	ENTIDAD	DEPENDENCIA	PORCENTAJE DE AVANCE CONSEJO CONSULTIVO GITANO	REPORT E DE LA ENTIDAD A LA SAE	OBSERVACIÓN CONSEJO CONSULTIVO
Atender al 100% de mujeres Gitanas formadas en los centros de inclusión digital garantizando los medios de transporte para el acceso al centro de inclusión Digital con parámetros de Bioseguridad (183 Mujeres Gitanas Formadas en habilidades digitales, capacidades socioemocionales o financieras)	1/01/2021	31/12/2023	183 mujeres Gitanas Formadas en habilidades digitales, capacidades socioemocionales o financieras, a través de talleres realizados en el territorio en el que se encuentran o en los CID de las CIOM garantizando transporte a las casas de igualdad.	MUJER	SDM	Dirección de Enfoque Diferencial	100%	100%	Se solicita verificar si el porcentaje de avance es congruente con el reporte y la evidencia

<p>Atender al 100% de mujeres Gitanas formadas en los centros de inclusión digital garantizando los medios de transporte para el acceso al centro de inclusión Digital con parámetros de Bioseguridad</p>	<p>25/10/2021</p>	<p>31/12/2023</p>	<p>100% de avance en la Gestión para la consecución de elementos tecnológicos, con entidades públicas y/o privadas, para las mujeres gitanas como apoyo a la formación en TIC y desarrollo de capacidades para el ejercicio de derechos</p>	<p>MUJER</p>	<p>SDM</p>	<p>Dirección de Enfoque Diferencial</p>	<p>0%</p>	<p>100%</p>	<p>Se solicita verificar si el porcentaje de avance es congruente con el reporte y la evidencia ya que los computadores no han sido entregados. Lo que presenta el sector no es cierto ni generó impacto.</p>
<p>Promover la participación plena y efectiva de las mujeres gitanas y la igualdad de oportunidades de liderazgo</p>	<p>1/03/2022</p>	<p>30/12/2024</p>	<p>20 mujeres gitanas vinculadas a la escuela de Formación para el desarrollo de capacidades de incidencia, liderazgo, empoderamiento y participación política de las mujeres, fortaleciendo las escuelas de formación política</p>	<p>MUJER</p>	<p>SDM</p>	<p>Dirección de Enfoque Diferencial</p>	<p>50%</p>	<p>50%</p>	<p>Se solicita verificar si el porcentaje de avance es congruente con el reporte y la evidencia</p>

Generar acciones para el fortalecimiento y la eliminación de estereotipos e imaginarios que afectan a las mujeres gitanas, desde un enfoque diferencial	30/06/2021	30/06/2024	2 acciones para el fortalecimiento y la eliminación de estereotipos e imaginarios que afectan a las mujeres gitanas, desde un enfoque diferencial en el cuatrienio	MUJER	SDM	Dirección de Enfoque Diferencial	100%	100%	Se solicita verificar si el porcentaje de avance es congruente con el reporte y la evidencia
Contratación de referenta Gitana en la Dirección de Enfoque Diferencial	1/01/2021	30/06/2024	1 referenta Gitana contratada Durante el Cuatrienio	MUJER	SDM	Dirección de Enfoque Diferencial	50%	50%	Se solicita verificar si el porcentaje de avance es congruente con el reporte y la evidencia
Contratar a referentes Gitanas para incorporar la cosmogonía y cosmovisión Gitana a la estrategia de cuidado cuidadoras del Sistema Distrital de Cuidado.	1/06/2021	30/12/2023	2 referentes Gitanas contratadas para incorporar la cosmogonía y cosmovisión Gitana a la estrategia de cuidado cuidadoras del Sistema Distrital de Cuidado.	MUJER	SDM	Dirección de Enfoque Diferencial	100%	100%	Se solicita verificar si el porcentaje de avance es congruente con el reporte y la evidencia. Pero las actividades logísticas y gestiones tienen que sacar recursos las referentes Gitanas con su propia gestión ante la alcaldía de Kennedy y no con la Secretaría de la

									Mujer, la Secretaría de la Mujer no da recursos de logística para trabajar con las Mujeres Gitanas.
Visibilizar la identidad cultural de las mujeres gitanas para exaltar la importancia de la diversidad cultural en la construcción de la ciudad y el nuevo contrato social.	1/06/2021	30/06/2024	4 capsulas de video sobre la identidad de las mujeres gitanas para la eliminación de estereotipos y fortalecimiento de sus procesos políticos y organizativos y difusión en redes, garantizando la participación activa de la comunidad	MUJER	SDM	Dirección de Enfoque Diferencial	100%	100%	Se solicita verificar si el porcentaje de avance es congruente con el reporte y la evidencia
Fortalecimiento de los aspectos administrativos, financieros, técnicos, políticos y sociales de los grupos, colectivos, organizaciones y redes de mujeres a través de procesos	1/06/2021	30/12/2022	2 de organizaciones o procesos organizativos de mujeres gitanas Fortalecidos	MUJER	SDM	Dirección de Enfoque Diferencial	100%	100%	Se solicita verificar si el porcentaje de avance es congruente con el reporte y la evidencia

formativos con enfoques de derechos de las mujeres, de género y diferencial, que contemple las particularidades dadas por sus múltiples identidades, orientaciones, edades, condiciones, situaciones y procedencias.									
Contribuir a la incorporación de las necesidades, intereses y propuestas de las mujeres gitanas en la implementación de presupuestos participativos del ámbito local	1/03/2021	30/12/2023	20 mujeres gitanas vinculadas a la formación en planeación y presupuesto participativo sensible al género	MUJER	SDM	Dirección de Enfoque Diferencial	100%	100%	Se solicita verificar si el porcentaje de avance es congruente con el reporte y la evidencia

Intervención Sandro Cristo: Opina sector que infla mucho las calificaciones de avance, a las referentes les toca sacar de su bolsillo o gestionar con la alcaldía local actividades porque mujer nunca tiene un recurso para ayudarlas, en el tema de escuela no han cumplido y eso es grave.

Los compromisos del Sector Mujer se visualizan en el Punto 6 de Compromisos frente a las acciones en 0% de avance y las que se encuentran en un bajo porcentaje de avance.

LOCALIDAD PUENTE ARANDA

Sector: Gobierno / Acciones Concertadas: 7



Descripción Meta Proyecto	Acción Concertada	Nombre Indicador Concertado	% Avance Indicador al 25/12/2022	Observaciones / Recomendaciones del Sector
2022 - Realizar Eventos D promoción de actividades culturales	PACHIV TRADICIONAL LA ECONOMÍA DE NUESTROS HOGARES, ESTÁ EN NUESTRAS MANOS	Realizar dos (2) p	0%	Se realizará contratación directa
2022 - Apoyar Mipymes y/o emprendimiento cultural e creativos		Realizar cuatro (4) módulos de formación	0%	Se realizará contratación directa
2021 - Realizar Eventos D promoción de actividades culturales	EVEN TO DE CONMEMORACIÓN DEL PUEBLO GITANO	Realizar un (1) evento de conmemoración	100 %	Ejecutado mediante operador

Intervención Sandro Cristo: Manifiesta que el sonido para la casa gitana que fue compromiso del alcalde de Puente Aranda aún no se ha cumplido.

Los compromisos de La Alcaldía de Puente Aranda se visualizan en el Punto 6 de Compromisos frente a las acciones en 0% de avance y las que se encuentran en un bajo porcentaje de avance.

5. Compromisos

	Compromisos	Nombre responsable	Entidad	Fecha límite para su cumplimiento
1	Mesa de trabajo SAE-consejeros y Planeación Fecha por acordar Revisión de la guía por los consejeros Fecha por acordar	Directivo- Andrés Agudelo	PLANEACIÓN	
2	Propuesta de diferentes actividades de obra de arte y seguridad vial en la casa gitana. El estudio técnico y financiero para población beneficiaria étnica, espera de la actualización para incluir listados censales se concreta máximo para diciembre 2022.	Delegada Directivo- Margarita Díaz	MOVILIDAD	
3	Revisión Documento guía del trazador presupuestal por el consejo Rrom antes de socializar el documento al público.	Directivo-Luz helena Rodríguez	HACIENDA	
4	Entrega de incentivos antes de finalizar 2022. Mesa de trabajo con el Pueblo Rrom.	Directivo- Andrea Arboleda	DESARROLLO ECONÓMICO	
5	Contratación rápida del próximo año para realizar la conmemoración del pueblo Rrom. Ejecución de universidad Nacional a partir del 2 de noviembre 2022	Directivo- Alejandro Plata	CULTURA	
6	Aumento del IPC para el próximo año 2023 y verificación de salario a los referentes en todos los contratos. Realizar 5 capacitaciones en el tema de huertas urbanas, Ingresos al jardín botánico gratis con refrigerio y transporte se sugiere coordinar fecha. Servicio de atención animal, brigada de médico veterinario y esterilización, especificar número de animales de gatos y perros en el pueblo Rrom	Directivo- Alix Montes	AMBIENTE	
7	Reprogramación del espacio	Directivo Seguridad y Convivencia	SEGURIDAD Y CONVIVENCIA	
8	Reprogramación del espacio debido a inasistencia del directivo	Directivo Educación	EDUCACIÓN	
9	Programación reunión para avanzar con el tema de PAVSIVI 08112022 como fecha tentativa para la reunión. Solicitud de Biológicos.	Directivo Leonardo mejía	SALUD	

10	<p>Realizar toda la gestión necesaria para poder tener internet en la casa gitana, además estará un técnico de sistemas de gobierno para la jornada del día de mañana ya que se prestaron 2 router por parte de gobierno.</p> <p>Avanzar con el acuerdo de subvención.</p> <p>Cumplir con los Recursos destinados a la reformulación de la política pública, garantía de los recursos \$473.000.000.</p> <p>Revisar la contratación del Profesional de derechos humanos para avanzar.</p> <p>Iniciar con las Iniciativas ciudadanas que se concretaron con IDPAC,</p>	Secretaria Distrital de Gobierno-subdirector Daniel Camacho	GOBIERNO	
11	<p>En el día de la fecha de contratación directa por primera vez en Puente Aranda se da respuesta del sonido al que se comprometió el alcalde Local de Puente Aranda.</p>	Delegado directivo- Diego Rodríguez	ALCALDÍA LOCAL DE PUENTE ARANDA	
12	<p>Reprogramar no asistió</p>	SAE	ALCALDÍA LOCAL DE KENNEDY	
13	<p>Entrega de Elementos Tecnológicos.</p> <p>Solución al fortalecimiento para la articulación con las instancias.</p>	Directivo Gerencia de Etnias David Angulo	IDPAC	
14	<p>Reunión juventud 10112022 con Oscar 10 am.</p> <p>Formulación estrategia inclusión social 25112022.</p> <p>Reunión para la acción de pobreza oculta con planeación y confirmación de los inscritos.</p>	Directivo - Holma	INTEGRACIÓN SOCIAL	
15	<p>Reunión de socialización con pueblo Rrom para el tema de los servicios funerarios teniendo en cuenta que es tema tabú.</p> <p>Acompañamiento Inscripción de hogares a las ofertas de vivienda que cumplan con los requisitos</p>	Directivo- Juanita Soto	HABITAT	

16	<p>Respuesta de donación de computadores al pueblo rom.</p> <p>Conmemoración de la mujer Gitana.</p> <p>Elaboración de video clips.</p>	Directivo- Yenny Guzman	MUJER	
17	<p>Tramitar reunión en respuesta con el equipo jurídico el tema de las indemnizaciones.</p> <p>Respuesta de la no asistencia de la GUARIF.</p>	Directivo Pedro Diaz	ALTA CONSEJERIA PARA LA PAZ Y RECONCILIACION	
18	<p>En la Fecha de contratación contrataran directamente, teniendo en cuenta que es la primera vez que se firmara contrato con Puente Aranda con el Pueblo Gitano</p>	Diego Rodriguez	ALCALDIA LOCAL DE PUENTE ARANDA	
18	<p>Durante la sesión El pueblo Gitano hizo entrega al ministerio Publico de las quejas mencionadas anteriormente en el cada por cada uno de los sectores que no han cumplido las acciones afirmativas con el Pueblo Rrom.</p>	Ministerio Publico	Ministerio Publico	

Fecha, hora y lugar de la siguiente sesión: No se acordó 2022

En constancia se firma,

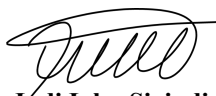

Indi Iaku Sigindioy Chindoy
SECRETARIO

Anexos1:

1. Lista de firma de asistentes.

Proyectó: Valeria Tatiana Gómez Tovar

Revisó: Claudio Alejandro Rodríguez Castañeda, Profesional SAE 