

# Defensa del Espacio Público



ALCALDÍA MAYOR  
DE BOGOTÁ D.C.

BOGOTÁ  
MEJOR  
PARA TODOS

---

**GOBIERNO, SEGURIDAD Y CONVIVENCIA**

Departamento Administrativo de la Defensoría del Espacio Público

# 1ª PARTE

## DEFENSORIA DEL ESPACIO PÚBLICO

Fue creada como Departamento Administrativo que hace parte de la estructura orgánica y administrativa de Bogotá D. C., dentro del cual se nos señaló como misión la de *“contribuir al mejoramiento de la calidad de vida en Bogotá D.C, por medio de una eficaz defensa del espacio público, de una óptima administración del patrimonio inmobiliario de la ciudad y de la construcción de una nueva cultura del Espacio Público que garantice su uso y disfrute común y estimule la participación comunitaria”*.



ALCALDÍA MAYOR  
DE BOGOTÁ D.C.

BOGOTÁ  
MEJOR  
PARA TODOS

**Consolidar** El inventario general del espacio público y bienes fiscales del Distrito

**Administrar** el Inventario General de espacio público y de bienes fiscales

**Sostener** el espacio público

**Defender** el espacio público



ALCALDÍA MAYOR  
DE BOGOTÁ D.C.

**BOGOTÁ**  
MEJOR PARA TODOS

# El inventario del Espacio Público

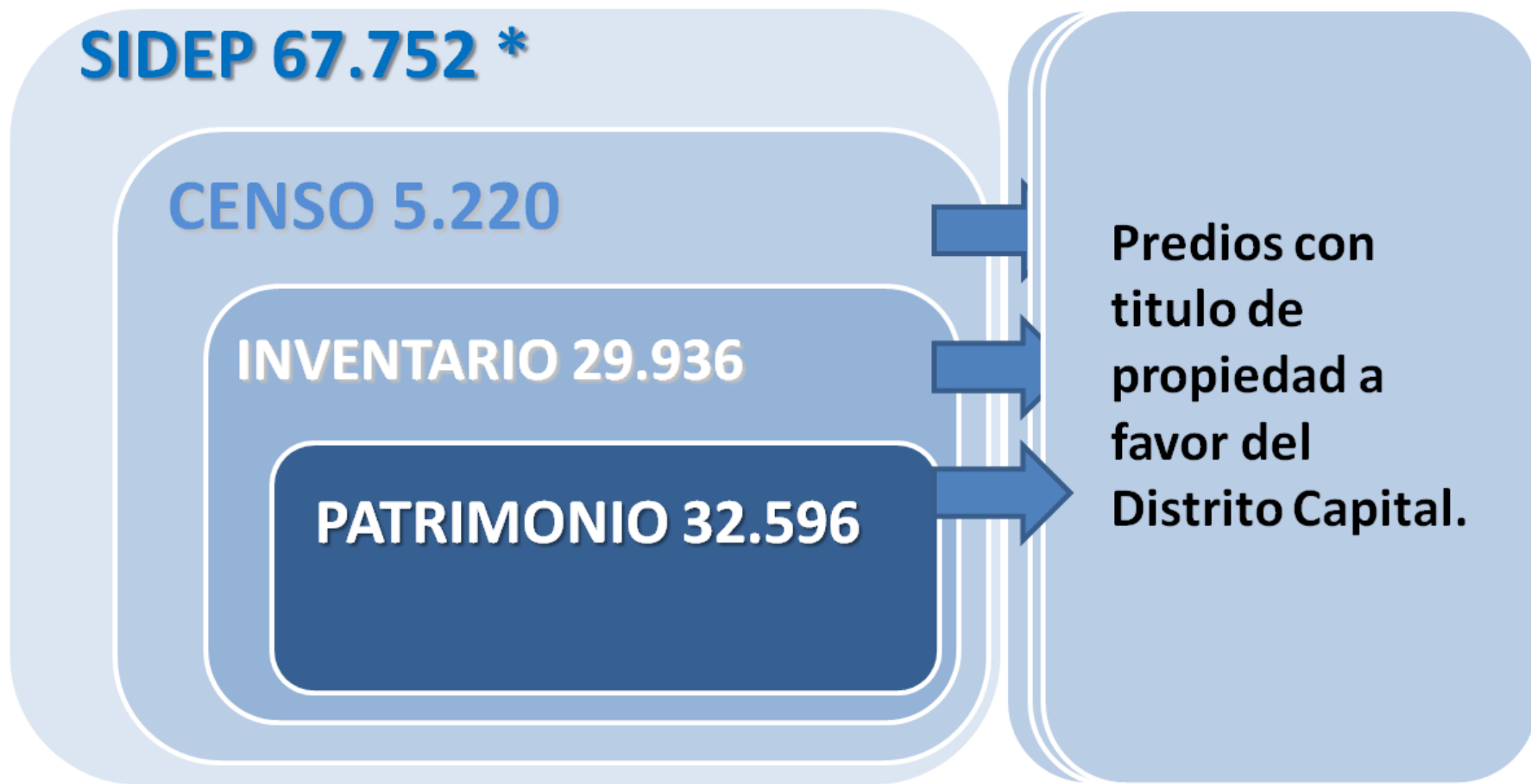

\* Esta cifra no incluye los predios descentralizados



ALCALDÍA MAYOR  
DE BOGOTÁ D.C.

**BOGOTÁ**  
MEJOR PARA TODOS

## 2ª PARTE

### RECUPERACIÓN DEL ESPACIO PÚBLICO

La Defensoría del Espacio Público, interviene como parte de la investigación en los procesos de Restitución de espacio público aportando las pruebas a las Alcaldía Locales que sean conducentes, pertinentes y procedentes con el fin de tener la certeza del uso público de los inmuebles en conflicto para que proceda su recuperación (Código Nacional de Policía Decreto Ley 1355 de 1970, el Código de Policía de Bogotá Acuerdo 079 de 2003 ).

### MODALIDADES DE RECUPERACIÓN

- **HECHOS NOTORIOS (RES. 034 – 2014) – Acuerdo 179-2016 PDB**
- **RESTITUCIONES VOLUNTARIAS**
- **ACTUACIONES ADMINISTRATIVAS - Materialización**



ALCALDÍA MAYOR  
DE BOGOTÁ D.C.

**BOGOTÁ  
MEJOR  
PARA TODOS**

**3ª PARTE**  
**PLAN DE DESARROLLO 2016 – 2020**  
**ACUERDO 179 DE 2016**

***“BOGOTÁ MEJOR PARA TODOS 2016-2020”***



ALCALDÍA MAYOR  
DE BOGOTÁ D.C.

**BOGOTÁ  
MEJOR  
PARA TODOS**

## PILAR 2: DEMOCRACIA URBANA

### ART. 26: ESPACIO PÚBLICO, DERECHO DE TODOS

*“El objetivo de este programa es transformar e incrementar el espacio público natural y construido, de una manera respetuosa con el ambiente, como un escenario democrático, seguro y de calidad para la socialización, apropiación, uso adecuado y disfrute de todas las personas”.*



ALCALDÍA MAYOR  
DE BOGOTÁ D.C.

BOGOTÁ  
MEJOR  
PARA TODOS

## PILAR 2: DEMOCRACIA URBANA

“NORMAS INSTRUMENTALES DE LOS OBJETIVOS, METAS, PRIORIDADES DEL PLAN A NIVEL DISTRITAL Y LOCAL, ESTRATEGIAS Y POLÍTICAS GENERALES Y SECTORIALES”.

- *Se consagra la figura de Hechos Notorios para combatir la ocupación ilegal del espacio público, y se definen los eventos en los que se tipifican o configuran tales hechos notorios y se otorga competencia al DADEP y a las alcaldías locales para retirar elementos que ocupen notoriamente el espacio público.*
- *Se hace claridad en el sentido de que la Policía Metropolitana puede retirar personas y elementos que permanezcan en espacios públicos previamente recuperados.*
- *Se ordena a los alcaldes locales dar por terminados los acuerdos de ocupación en zonas de transición.*



ALCALDÍA MAYOR  
DE BOGOTÁ D.C.

BOGOTÁ  
MEJOR  
PARA TODOS



## ART. 86: HECHOS NOTORIOS DE OCUPACIÓN INDEBIDA DE ESPACIO PÚBLICO

*“Los hechos notorios de ocupación indebida del espacio público en el Distrito Capital serán controlados de manera inmediata por parte de las autoridades distritales competentes: Departamento Administrativo de la Defensoría del Espacio Público - DADEP y Alcaldías Locales con el apoyo de la Fuerza Pública cuando éste se requiera, sin perjuicio que se pueda generar la imposición de las medidas correctivas contenidas en el Libro Tercero, Título III del Código de Policía de Bogotá o la norma que lo modifique, derogue o sustituya. Para efectos de hacer el control efectivo de los hechos notorios bastará la simple solicitud verbal o escrita de la autoridad competente para la remoción de los elementos que ocupen indebidamente el espacio público” (...)*



ALCALDÍA MAYOR  
DE BOGOTÁ D.C.

BOGOTÁ  
MEJOR  
PARA TODOS

# HECHOS NOTORIOS



Licorera de Cundinamarca  
Localidad Puente Aranda



## ART. 87: ESPACIOS PÚBLICOS RECUPERADOS Y/O PRESERVADOS.

*“Aquellas personas y elementos que ocupen los espacios públicos que hubieren sido recuperados y/o preservados en cualquier tiempo por parte de la Administración Distrital, como consecuencia de las actuaciones administrativas ejecutadas por los Alcaldes Locales y fallos judiciales, podrán ser retiradas por parte de los miembros de la Policía Metropolitana.*

*Los bienes y mercancías serán aprehendidos para ser puestos a disposición de la Secretaría General de Inspección de la respectiva localidad, sin necesidad de adelantar la actuación administrativa prevista por el Decreto 098 de 2004.” (...)*



ALCALDÍA MAYOR  
DE BOGOTÁ D.C.

BOGOTÁ  
MEJOR  
PARA TODOS

# 4ª PARTE

## INTERVENCIONES INTEGRALES EN EL ESPACIO PÚBLICO

Participación Interinstitucional  
Secretaría de Gobierno  
Alcaldes Locales  
Defensoría del Espacio Público  
Policía y otras entidades



ALCALDÍA MAYOR  
DE BOGOTÁ D.C.

BOGOTÁ  
MEJOR  
PARA TODOS

# Intervenciones Integrales



ALCALDÍA MAYOR  
DE BOGOTÁ D.C.

BOGOTÁ  
MEJOR  
PARA TODOS

# 4.1 RECUPERACIÓN EJES VIALES 2016-2019

2016-2019



75 KM

- Chapinero: Calle 72
- Santa Fe: Calle 19 y Av. Jiménez
- Candelaria: Av. Jiménez y Cra 10ª
- Antonio Nariño: Cra 10ª y Av. 1º Mayo sector Restrepo.
- San Cristóbal: Cra 10ª desde Calle 22 a la Calle 30 sur.
- Rafael Uribe: Cra 10ª y Av. 1º Mayo.



ALCALDÍA MAYOR  
DE BOGOTÁ D.C.

BOGOTÁ  
MEJOR  
PARA TODOS

# 4.1 RECUPERACIÓN EJES VIALES 2016-2019

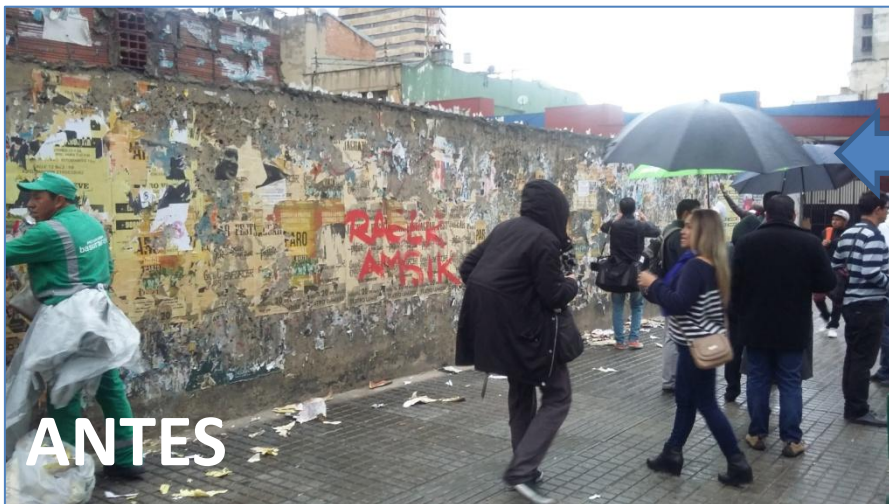

ALCALDÍA MAYOR  
DE BOGOTÁ D.C.

**BOGOTÁ  
MEJOR  
PARA TODOS**

## 4.2 RECUPERAR ESTACIONES TRANSMILENIO



**2016-2019**

**134 Zonas de acceso a estaciones**

**2016**

**20 Zonas de acceso a estaciones**



★  
Estaciones Priorizadas en 2016



**BOGOTÁ MEJOR PARA TODOS**

- Santa Fe - La Candelaria - Los Mártires
- Antonio Nariño - San Cristóbal - Rafael Uribe
- Suba – Usaquén
- Chapinero – Barrios Unidos



## 4.3 RECUPERAR ZONAS VERDES

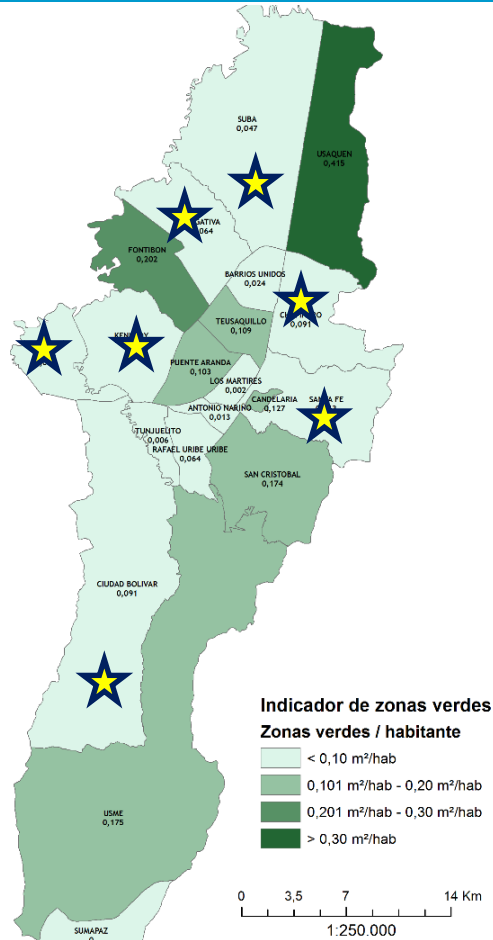

### LOCALIDADES PRIORIZADAS

★  
Kennedy  
Suba  
Engativá  
Santa Fe  
Chapinero  
Bosa  
Ciudad Bolívar

2016-2019

500 predios

2016

100 predios

Fase 1: Diagnósticos Remotos de Invasión  
Fase 2: Visitas e informes técnicos  
Fase 3: Acciones de Defensa y recuperación.



ALCALDÍA MAYOR  
DE BOGOTÁ D.C.

BOGOTÁ  
MEJOR  
PARA TODOS

## 4.4. Otras intervenciones



**Desmante Zonas  
de Transición - ZTA**



**Recuperacion  
Monserrate:  
Sendero y entorno**



**Recuperacion  
entorno del Portal  
170 Transmilenio**



ALCALDÍA MAYOR  
DE BOGOTÁ D.C.

**BOGOTÁ  
MEJOR  
PARA TODOS**

## 4.4.1 RECUPERAR ZONAS DE TRANSICIÓN

Recuperar



Defender

**2016-2019**

**26 Zonas de transición**

Controlar

**2016**

**3 Zonas de transición:**  
**Teusaquillo:**  
**Plazoleta calle 26 CAD,**  
**Calle 26 SED y**  
**Frente a Hospital Mederi**  
**Los Mártires:**  
**Cachivacheros Cra 30**



ALCALDÍA MAYOR  
DE BOGOTÁ D.C.

**BOGOTÁ  
MEJOR  
PARA TODOS**

## 4.4.2 RECUPERAR: MONSERRATE - Portal 170 y Portal 80

2016



1. Recuperar sendero Monserrate (Santa Fe)
2. Alrededores Portal Norte – 170 (Usaquén / Suba)
3. Portal de la 80.



ALCALDÍA MAYOR  
DE BOGOTÁ D.C.

BOGOTÁ  
MEJOR  
PARA TODOS

**5ª PARTE**  
**INTERVENCIONES EN EL ESPACIO PÚBLICO**  
**Por Localidades**



ALCALDÍA MAYOR  
DE BOGOTÁ D.C.

**BOGOTÁ**  
**MEJOR**  
**PARA TODOS**

# Localidad Kennedy

## CRONOGRAMA DEFENSA 2016

### TEMÁTICA

#### Sitios críticos ventas Informales

1. Sector de Corabastos y alrededores.
2. Éxito SPMZA 5 (antiguo Ley Kennedy), zona comercial y alrededores.
3. Carrera 78B entre Calle 26 y Calle 38C Sur.
4. Calle 37 Sur entre Car 78B y 78K costado Sur.
5. Sector Mundo Aventura, Plaza de las Américas y Estadio Techo.
6. Alrededores Clínica de Occidente.
7. Portal Américas y alrededores.
8. Avda. Ciudad de Cali c. oriental entre Avda. Villavicencio y Calle 40B Sur.

## CRONOGRAMA DEFENSA 2016

### TEMÁTICA

#### Zonas Verdes

### 2016

	MAY	JUN	JUL	AGO	SEP	OCT	NOV	DIC
		x	x	x	x	x	x	x
		1	3	3	3	3	3	2



ALCALDÍA MAYOR  
DE BOGOTÁ D.C.

**BOGOTÁ  
MEJOR  
PARA TODOS**

# KENNEDY – Corabastos y Terminal Pesquero



Desde el terminal pesquero hasta llegar a la gasolinera en Corabastos: ventas informales y parqueo vehicular en andenes de los dos costados de la Av. Ciudad de Cali. (A.P. María Paz).

Bajando por Corabastos sobre la diagonal 38 Sur: puestos de frutas y verduras en andenes.



ALCALDÍA MAYOR  
DE BOGOTÁ D.C.

BOGOTÁ  
MEJOR  
PARA TODOS

# KENNEDY – Éxito (Antiguo Ley) y Caravana



Sobre la carrera 78 B Calle 38 C y hacia las Américas, costado occidental: puestos, carpas, carretillas, casetas de ventas informales, obstruyen el andén casi en su totalidad.



ALCALDÍA MAYOR  
DE BOGOTÁ D.C.

BOGOTÁ  
MEJOR  
PARA TODOS



# KENNEDY – Puente Av. Boyacá con 1º de Mayo (Anterior Zona de Transición)



Bajo del puente de la Av. 1º de Mayo con Boyacá costado oriental: aproximadamente 28 carpas blancas con el logo del IPES. (existen algunas con adecuaciones en metal).



ALCALDÍA MAYOR  
DE BOGOTÁ D.C.

BOGOTÁ  
MEJOR  
PARA TODOS

# KENNEDY – Carimagua

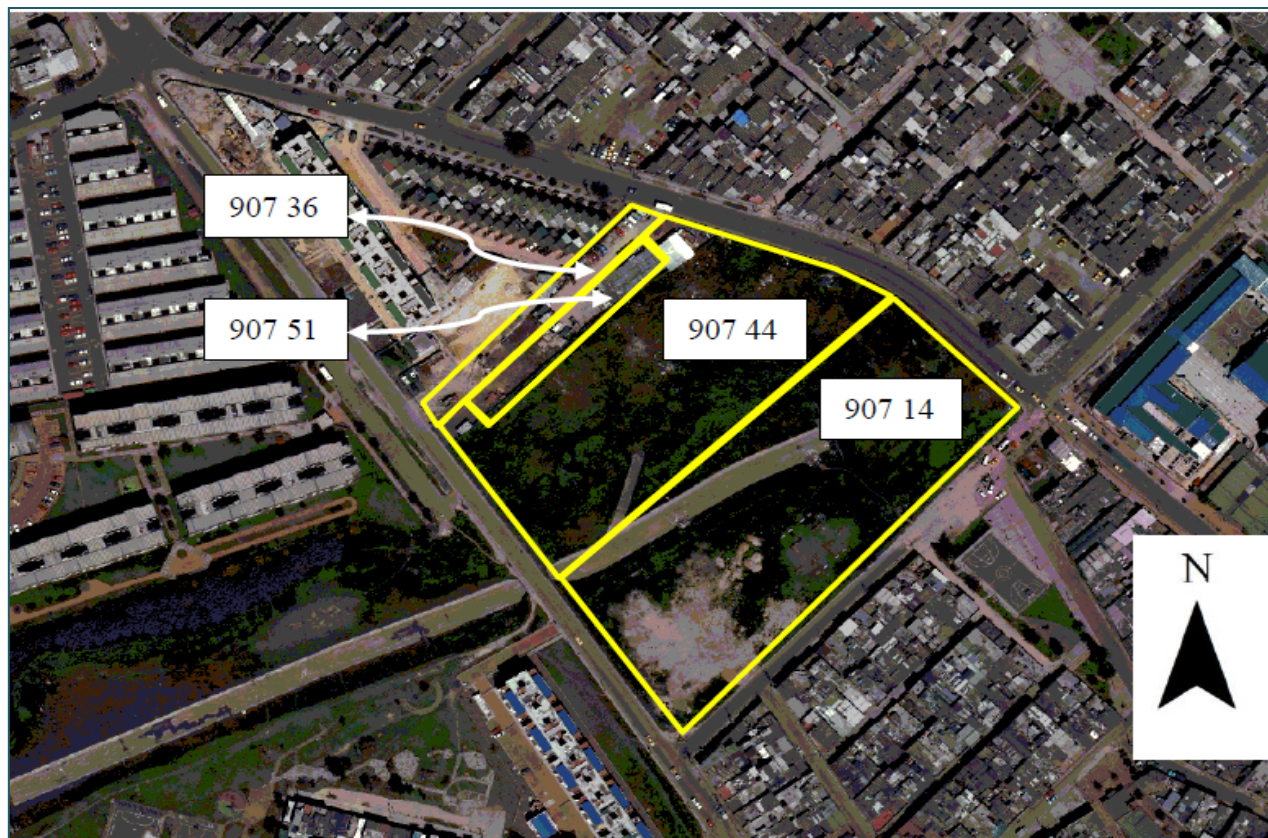

Ubicado en la KR 65  
con CL 40 Sur, RUPI  
907 36, 44, 51,  
Actuación Adm. 022  
de 2007



ALCALDÍA MAYOR  
DE BOGOTÁ D.C.

BOGOTÁ  
MEJOR  
PARA TODOS

# KENNEDY – Casa Matiz

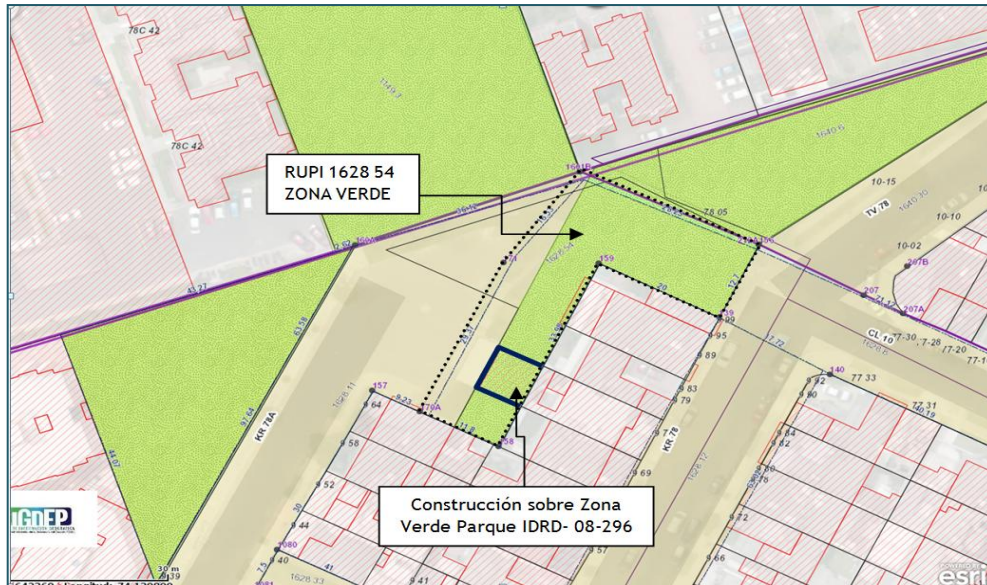

Carrera 78 A 9-76 y que se encuentra ubicado en el Barrio Techo Cavaria II Sector. Esta zona verde hace parte de la Manzana 57” e igualmente solicita “se recupere esta zona de cesión de la Manzana 57 I propiedad del Distrito, como en su momento lo ordeno el Consejo de Estado en desarrollo del expediente No. AP 25000-23-27-000-2002-02356-01, decisión de la Sección Primera de fecha 26 de abril de 2007.

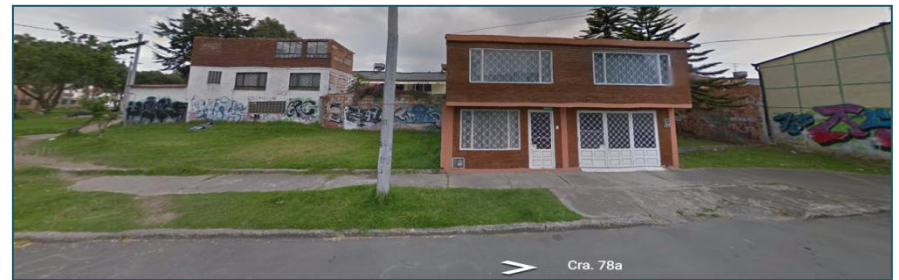

ALCALDÍA MAYOR  
DE BOGOTÁ D.C.

BOGOTÁ  
MEJOR  
PARA TODOS

# Localidad de Suba

CRONOGRAMA DEFENSA 2016	2016							
	MAY	JUN	JUL	AGO	SEP	OCT	NOV	DIC
<b>TEMÁTICA</b>								
<b>Sitios críticos ventas Informales</b>								
1. Centros Comerciales Centro Suba y Subazar. La Alcaldía Local de Suba estableció como Zonas Especiales 10 metros a la redonda de todos los puentes peatonales de la Localidad: Resoluciones 3761 de 2005 y 412 de 2012.								
2. Costado Occidental Avda. Cali desde Calle 139 hasta Centro comercial Plaza Imperial.								
3. Portal Norte 170, Costado Occidental desde la Calle 170 hasta la 183.			X	X	X	X	X	X
4. El Rincón Diagonal 129 B Bis desde Carrera 93 hasta la Carrera 94A.								
5. Autopista Norte acceso a Estaciones TM.								
<b>Estaciones y Portales Sistema TM</b>								
1. Portal TM de la 170.			X	X	X	X	X	X
2. Estación Santa Fe					X	X	X	X
<b>Zonas Verdes</b>								
		X	X	X	X	X	X	X
		1	3	4	4	4	4	2



ALCALDÍA MAYOR  
DE BOGOTÁ D.C.

**BOGOTÁ  
MEJOR  
PARA TODOS**

## SUBA - Portal Norte (calle 170)



Desde CC Santa Fe pasando por Homecenter y hasta el puente peatonal de la estación de Transmilenio del Portal.

Al lado del centro comercial Santa Fe.



ALCALDÍA MAYOR  
DE BOGOTÁ D.C.

BOGOTÁ  
MEJOR  
PARA TODOS

# SUBA – c.c. Centro Suba



Frente al Centro Comercial Centro Suba por ambas vías circundantes.



ALCALDÍA MAYOR  
DE BOGOTÁ D.C.

BOGOTÁ  
MEJOR  
PARA TODOS

# SUBA c.c. Subazar



Frente al Centro Comercial SUBAZAR:

- En la esquina, sobre la Av. Suba: puestos de ventas informales y vehículos con ventas de fruta.
- A los alrededores: carpas azules y otros diferentes puestos de ventas informales.



ALCALDÍA MAYOR  
DE BOGOTÁ D.C.

BOGOTÁ  
MEJOR  
PARA TODOS

# SUBA – c.c. Plaza Imperial

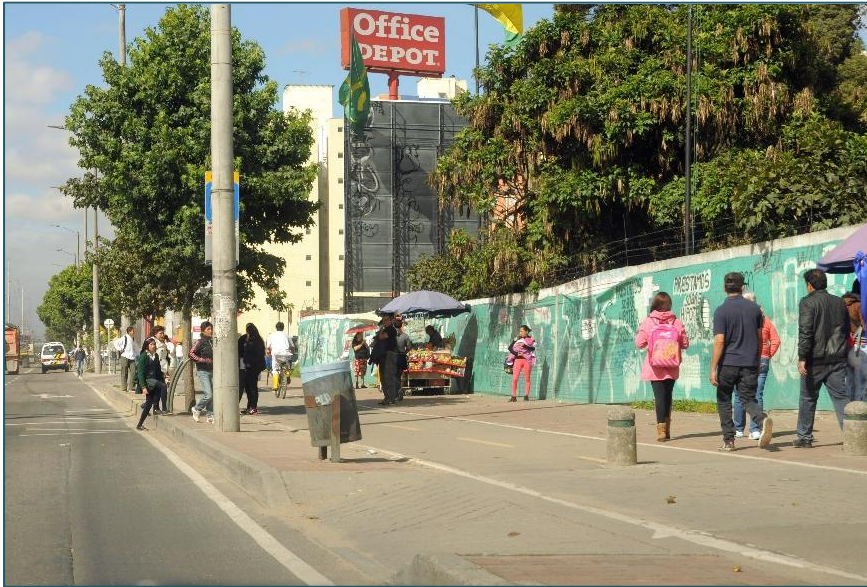

Frente al centro comercial Plaza Imperial, al lado del puente peatonal.

Actividades de Bici taxis al lado del puente.

Sobre la Av. Ciudad de Cali con calle 145 y hasta la 139, carpas azules de ventas informales

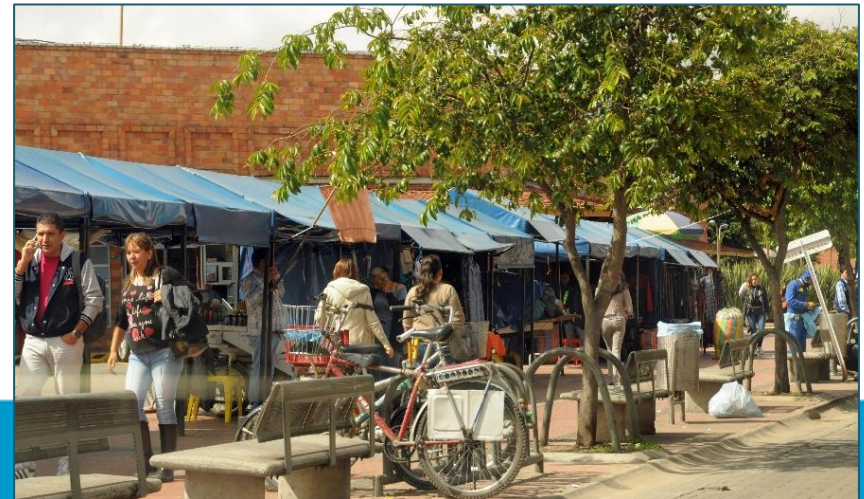

ALCALDÍA MAYOR  
DE BOGOTÁ D.C.

BOGOTÁ  
MEJOR  
PARA TODOS



# Localidad Engativá

## CRONOGRAMA DEFENSA 2016

### TEMÁTICA

#### Sitios críticos ventas Informales

1. Plaza de mercado Las Ferias y alrededores. Zona catalogada como un Espacio Público Recuperado a través de la Querrela 005/96 y la Resolución 116/2001
2. Centro Comercial Diver Plaza Diag. 72 con Calle 76.
3. Portal de la 80 y Centro Comercial de la 80. (Zona Transición 160 unidades ALO).
4. Villas de Granada Carrera 112 entre calles 71 y 78.
5. Quirigua Transversal 94 entre Calle 80 y Calle 87. EP Recuperado.
6. Avda. Calle 63 costado occidental entre Avda. Rojas y Avda. Calle 68.

CRONOGRAMA DEFENSA 2016	2016							
	MAY	JUN	JUL	AGO	SEP	OCT	NOV	DIC
TEMÁTICA								
Zonas Verdes								
		x	x	x	x	x	x	x
		1	2	3	4	4	3	2



ALCALDÍA MAYOR  
DE BOGOTÁ D.C.

**BOGOTÁ  
MEJOR  
PARA TODOS**

# ENGATIVÁ - Portal TM 80



Salida del Portal TM 80 y frente al centro comercial: 20 puestos de ventas informales.



ALCALDÍA MAYOR  
DE BOGOTÁ D.C.

BOGOTÁ  
MEJOR  
PARA TODOS

# ENGATIVÁ – c.c. Diverplaza



En los alrededores del centro comercial DIVERPLAZA: 34 puestos y carpas con ventas informales

Bici taxis sobre la ciclo ruta.



ALCALDÍA MAYOR  
DE BOGOTÁ D.C.

BOGOTÁ  
MEJOR  
PARA TODOS

# Localidad de Santa Fe

CRONOGRAMA DEFENSA 2016	2016							
	MAY	JUN	JUL	AGO	SEP	OCT	NOV	DIC
TEMÁTICA								
Ejes Viales a Recuperar/ Zonas Verdes /Sitios críticos Vendedores								
1. Plaza de La Mariposa y alrededores desde Carrera 10 hasta Avda. Caracas.								
2. Entrada y sendero al Cerro de Monserrate.		X	X					
3. Avenida Calle 19 entre Carrera 3 y Carrera 14 Avda. Caracas.	X	X	X	X	X	X	X	X
4. Carrera 10 entre Avda. Jiménez y Calle 19.	X	X	X	X	X	X	X	X
5. Carrera 7 entre Avda. Jiménez y Calle 24.								
6. Avda. Jiménez costado oriental desde Carrera 3 hasta la Avda. Caracas.	X	X	X	X	X	X	X	X

CRONOGRAMA DEFENSA 2016	2016							
	MAY	JUN	JUL	AGO	SEP	OCT	NOV	DIC
TEMÁTICA								
<b>Estaciones y Portales Sistema TM</b>								
1. Las Aguas		X	X	X	X	X	X	X
2. Universidades		X	X	X	X	X	X	X
3. Museo del Oro	X	X	X	X	X	X	X	X
4. Jimenez	X	X	X	X	X	X	X	X
5. Nieves				X	X	X	X	X
6. San Victorino				X	X	X	X	X
7. Bicentenario				X	X	X	X	X
8. Hospitales				X	X	X	X	X
9. Calle 19			X	X	X	X	X	X

# SANTA FE: Monserrate – BUP (Las Palmas) y entorno



En los alrededores del Acceso al sendero y sobre el Sendero a Monserrate.

Parqueadero ilegal en Zona Verde: «Las Palmas»



ALCALDÍA MAYOR  
DE BOGOTÁ D.C.

BOGOTÁ  
MEJOR  
PARA TODOS

# Localidad Chapinero

CRONOGRAMA DEFENSA 2016	2016									
	ABR	MAY	JUN	JUL	AGO	SEP	OCT	NOV	DIC	
TEMÁTICA										
Ejes Viales a Recuperar/ Zonas Verdes /Sitios críticos Vendedores										
1. Calle 72, Alrededores de la Universidad Pedagógica y la Carrera 11		x	x	x	x	x	x	x	x	
2. Carrera 13 desde Iglesia de Lourdes Calle 67 hasta la Calle 45. Espacio Público Recuperado.										
3. Carrera 7ª costado oriental Universidad Javeriana y salida Calle 41 paso subterráneo hasta carrera 13.										
4. Carrera 15 entre calle 100 y Centro Empresarial Unilago.										

CRONOGRAMA DEFENSA 2016	2016									
	ABR	MAY	JUN	JUL	AGO	SEP	OCT	NOV	DIC	
TEMÁTICA										
<b>Estaciones y Portales Sistema TM</b>										
1. Virrey								x	x	x
2. Calle 85							x	x	x	x
3. Héroes						x	x	x	x	x
4. calle 76			x	x	x	x	x	x	x	x
5. Calle 72	x	x	x	x	x	x	x	x	x	x

CRONOGRAMA DEFENSA 2016	2016									
	MAY	JUN	JUL	AGO	SEP	OCT	NOV	DIC		
TEMÁTICA										
Zonas Verdes (diagnosticada x sistema remoto)										
		x	x	x	x	x	x			
		1	1	1	1	1	1	1	1	



ALCALDÍA MAYOR  
DE BOGOTÁ D.C.

**BOGOTÁ  
MEJOR  
PARA TODOS**

# Localidad Chapinero

RECUPERANDO LA

LA



ANTES

DESPUÉS



ALCALDÍA MAYOR  
DE BOGOTÁ D.C.

BOGOTÁ  
MEJOR  
PARA TODOS

# Localidad Chapinero Puente de la 94 con Autopista Norte

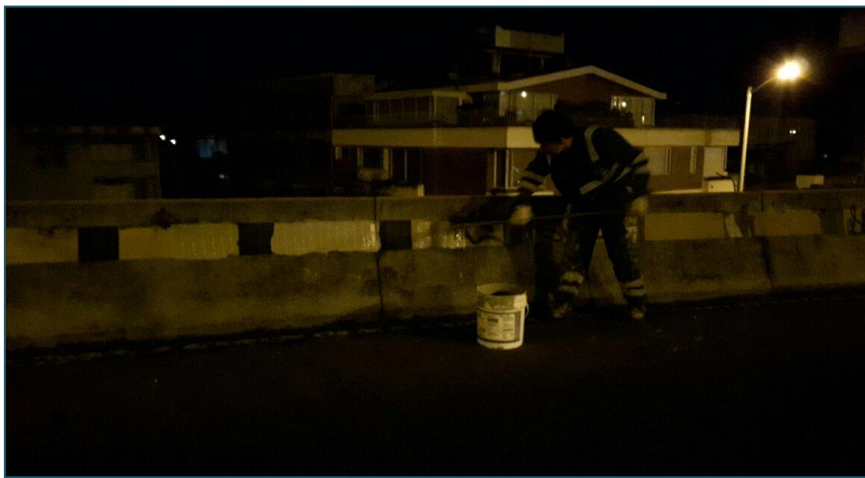

ALCALDÍA MAYOR  
DE BOGOTÁ D.C.

**BOGOTÁ  
MEJOR  
PARA TODOS**



# Localidad Bosa

## CRONOGRAMA DEFENSA 2016

### TEMÁTICA

Ejes Viales a Recuperar/ Zonas Verdes /Sitios críticos Vendedores

1. Zona cementerio Apogeo.
2. Acceso y puentes Sistema TM.
3. Cementerio y zona comercial centro de Bosa.

CRONOGRAMA DEFENSA 2016	2016								
	MAY	JUN	JUL	AGO	SEP	OCT	NOV	DIC	
TEMÁTICA									
Zonas Verdes									
		x	x	x	x	x	x	x	
		2	2	2	2	2	2	2	



ALCALDÍA MAYOR  
DE BOGOTÁ D.C.

**BOGOTÁ  
MEJOR  
PARA TODOS**

# Localidad Ciudad Bolívar

## CRONOGRAMA DEFENSA 2016

### TEMÁTICA

Ejes Viales a Recuperar/ Zonas Verdes /Sitios críticos Vendedores

1. Plaza de los Luceros y alrededores.

2. Calles 63,63A y 64 entre carreras 71 a 72 B. Perdomo

## CRONOGRAMA DEFENSA 2016

### TEMÁTICA

Zonas Verdes

2016

	MAY	JUN	JUL	AGO	SEP	OCT	NOV	DIC
			x	x	x	x	x	x
			1	2	2	2	2	1



ALCALDÍA MAYOR  
DE BOGOTÁ D.C.

**BOGOTÁ  
MEJOR  
PARA TODOS**

# Localidad La Candelaria

CRONOGRAMA DEFENSA 2016	2016								
	MAY	JUN	JUL	AGO	SEP	OCT	NOV	DIC	
TEMÁTICA									
Ejes Viales a Recuperar/ Sitios críticos ventas informales									
1. Carrera 10 costado oriental.	X	X	X	X	X	X	X	X	X
2. Carrera 7 ambos costados desde Plaza de Bolívar hasta Avda. Jiménez.									
3. Avda Jimenez - Eje Ambiental costado sur.	X	X	X	X	X	X	X	X	X
4. Alrededores de universidades.									

CRONOGRAMA DEFENSA 2016	2016								
	MAY	JUN	JUL	AGO	SEP	OCT	NOV	DIC	
TEMÁTICA									
<b>Estaciones y Portales Sistema TM</b>									
3. Museo del Oro	X	X	X	X	X	X	X	X	X
4. Jimenez	X	X	X	X	X	X	X	X	X
6. San Victorino				X	X	X	X	X	X



ALCALDÍA MAYOR  
DE BOGOTÁ D.C.

BOGOTÁ  
MEJOR  
PARA TODOS

# Localidad Usaquén

CRONOGRAMA DEFENSA 2016	2016									
	ABR	MAY	JUN	JUL	AGO	SEP	OCT	NOV	DIC	
TEMÁTICA										
Ejes Viales a Recuperar/ Zonas Verdes /Sitios críticos Vendedores										
1. Acceso peatonal al Portal TM de la 170. la zona está catalogada como Espacio Público Recuperado (AP 2001-107) y Zona Especial (Res. 008-2006)				x	x	x	x	x	x	
2. Autopista Norte Costado Oriental acceso a puentes peatonales sistema TM y sectores aledaño a clínicas y centros médicos.										

CRONOGRAMA DEFENSA 2016	2016									
		MAY	JUN	JUL	AGO	SEP	OCT	NOV	DIC	
TEMÁTICA										
<b>Estaciones y Portales Sistema TM</b>										
1. Portal TM de la 170.				x	x	x	x	x	x	x
2. Estación Santa Fé						x	x	x	x	
3. Estación Calle 100						x	x	x	x	
4. Estación Calle 106							x	x	x	



ALCALDÍA MAYOR  
DE BOGOTÁ D.C.

**BOGOTÁ  
MEJOR  
PARA TODOS**

## Localidad Usaquén – Estación 170



**Vendedores Informales Calle 170 área de Control Ambiental, RUPI 139 2.**



ALCALDÍA MAYOR  
DE BOGOTÁ D.C.

**BOGOTÁ  
MEJOR  
PARA TODOS**

# Localidad Fontibón

## CRONOGRAMA DEFENSA 2016

### TEMÁTICA

Ejes Viales a Recuperar/ Zonas Verdes /Sitios críticos Vendedores

1. Plaza de Mercado de Fontibón, declarada mediante Resolución 148 de 2005 como Zona especial de la Localidad de Fontibón
2. Avda. Calle 26 costado occidental entre Avda. Boyacá y Avda. carrera 68 (alrededores de centros empresariales y hoteles).
3. Carrera 100 entre calle 22 y Calle 18.

## CRONOGRAMA DEFENSA 2016

### TEMÁTICA

Zonas Verdes (diagnosticada x sistema remoto)

## 2016

	MAY	JUN	JUL	AGO	SEP	OCT	NOV	DIC
		x	x	x	x	x	x	x
		2	2	2	2	2	1	1



ALCALDÍA MAYOR  
DE BOGOTÁ D.C.

**BOGOTÁ  
MEJOR  
PARA TODOS**

# Localidad Fontibón – Quintas de la Pradera



QUINTAS DE LA PRADERA  
1 B, (URBANS) UBICADO  
EN LA KR 104 15 A 72  
RUPI 3178-12, ACCION  
POPULAR (DESACATO  
LOTE 1 B).



ALCALDÍA MAYOR  
DE BOGOTÁ D.C.

BOGOTÁ  
MEJOR  
PARA TODOS

# Localidad Fontibón – Baleares



CALLE 22 A 83-61 RUPI 807 18,  
Cerramiento con muros sobre vías.

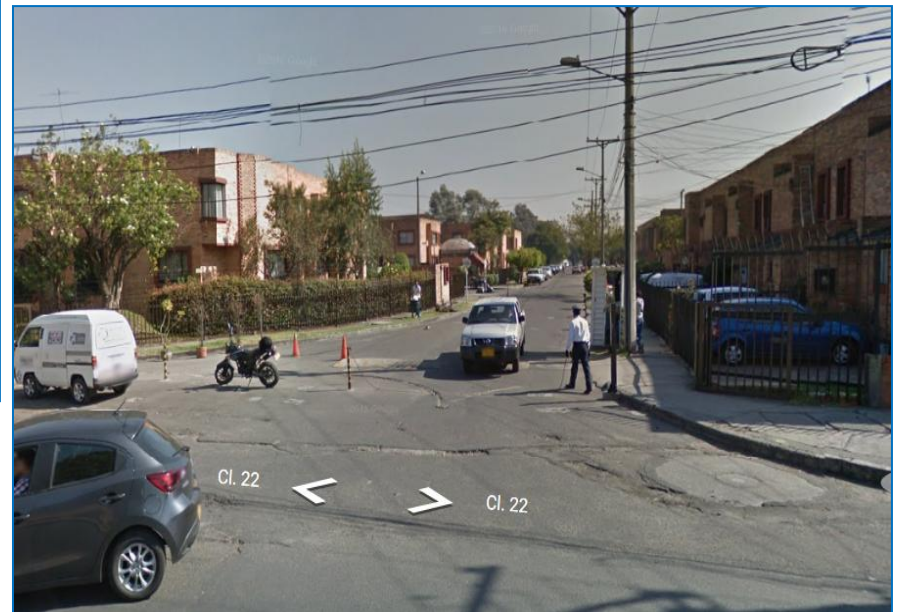

ALCALDÍA MAYOR  
DE BOGOTÁ D.C.

BOGOTÁ  
MEJOR  
PARA TODOS





# Localidad San Cristóbal

CRONOGRAMA DEFENSA 2016	2016									
	ABR	MAY	JUN	JUL	AGO	SEP	OCT	NOV	DIC	
TEMÁTICA										
Ejes Viales a Recuperar/ Zonas Verdes /Sitios críticos Vendedores										
1. Barrio 20 de Julio. Carrera 6 entre Calle 27 Sur hasta Avda. 1 de Mayo (incluida intersecciones sobre las calles.										
2. Carrera 10 costado Oriental entre Calle 27 sur y Avda. primero de mayo.	x	x	x	x	x	x	x	x	x	x
3. Alrededores de Clínicas y hospitales (La Victoria, San Blas, San Rafael)										
4. Avda. La Victoria - Cra 4 Este desde la Calle 34 Sur hasta la Calle 41 Sur.										
5. AK 10			x	x	x	x	x	x	x	x

CRONOGRAMA DEFENSA 2016	2016									
	ABR	MAY	JUN	JUL	AGO	SEP	OCT	NOV	DIC	
TEMÁTICA										
<b>Estaciones y Portales Sistema TM</b>										
1. Policarpa						x	x	x	x	x
2. Ciudad Jardín						x	x	x	x	x
3. Av. 1°de Mayo						x	x	x	x	x
4. Country Sur						x	x	x	x	x



ALCALDÍA MAYOR  
DE BOGOTÁ D.C.

**BOGOTÁ  
MEJOR  
PARA TODOS**

# Localidad San Cristóbal – Villas de los Alpes

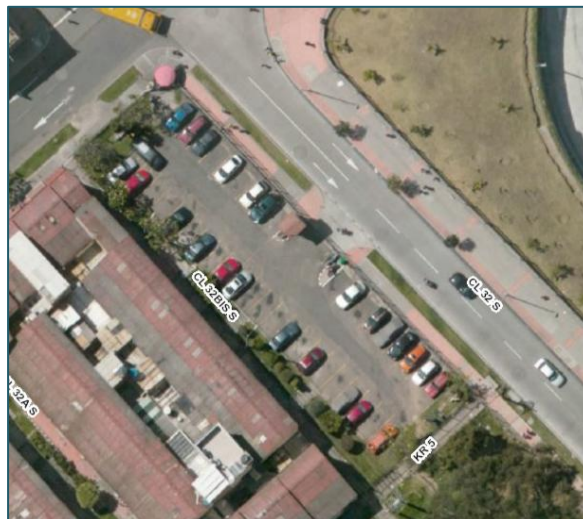
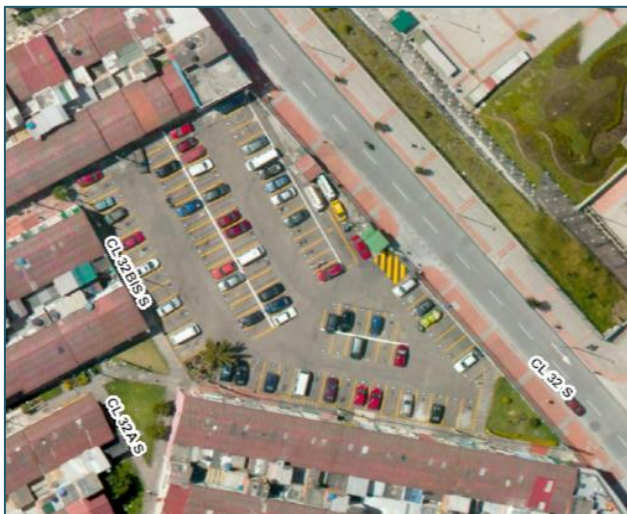

Zonas privatizadas mediante cerramientos usados como parqueaderos en Villa de los Alpes:

- Calle 32 Sur con Carrera 2
- Calle 34 A Sur - Carrera 3
- Calle 32 A Sur - Carrera 1 D
- Calle 32 Sur con Carrera 5
- Calle 32 Sur con Carrera 3 D
- Carrera 4 B con Calle 36

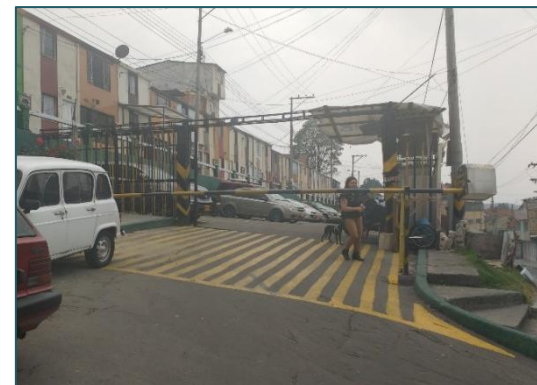
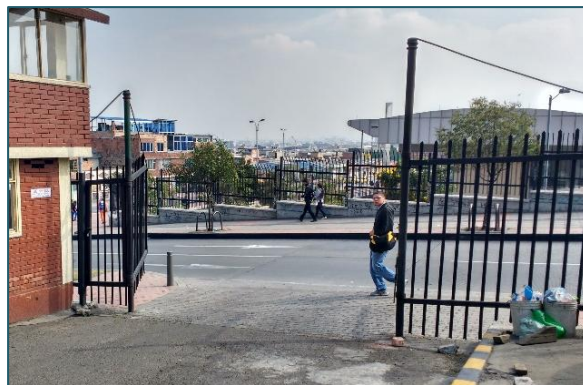

ALCALDÍA MAYOR  
DE BOGOTÁ D.C.

BOGOTÁ  
MEJOR  
PARA TODOS

# Localidad Usme

## CRONOGRAMA DEFENSA 2016

### TEMÁTICA

Ejes Viales a Recuperar/ Zonas Verdes /Sitios críticos Vendedores

Zonas ZTA vencidas y sus alrededores:

1. La Muela Avda. Caracas con calle 76 bis sur;
2. Avda. Caracas entre Calle 76 Y 77ª sur Costado oriental; y
3. calle 73D sur con Avda. Caracas Costado Oriental



ALCALDÍA MAYOR  
DE BOGOTÁ D.C.

BOGOTÁ  
MEJOR  
PARA TODOS

# Localidad Tunjuelito

CRONOGRAMA DEFENSA 2016

TEMÁTICA

Ejes Viales a Recuperar/ Zonas Verdes /Sitios críticos Vendedores

Zonas ZTA vencidas y sus alrededores:

1. Calle 48b sur entre la carrera 21 y la carrera 20 costado noroccidental - zona verde frente al hospital el Tunal y parque el Tunal.
2. Venecia sector comercial.

**Priorización de Zonas:**

1. **Rincón de Venecia:** se requiere el retiro de rampas instaladas por la comunidad para cambiar la destinación de parque con código IDR 06022/06023, generando acceso vehicular. (Diagonal 51 B Sur entre Carrera 60 (Avenida Boyacá) y Carrera 61 F).
2. **Isla del Sol:** Muro sobre antiguo cauce del río Tunjuelito, por intermedio de la Alcaldía Local se solicitó concepto al IDIGER con el fin de determinar si se puede restituir o se realiza obra de mitigación. (Ricardo quedo de enviarte las fotos)
3. **Alameda del Tunal:** Avenida Mariscal Sucre o Carrera 24 entre Avenida Boyacá y Calle 52 Sur, se evidencia cerramiento de control ambiental. (Vicky tiene fotos, ella hizo informes).
4. **Casa Laguna:** Salón comunal que no se encuentra legalizado por el Decreto 505, construida sobre parque identificado con código IDR 06005. En la actualidad no se está dado el uso de salón comunal, no cuenta con viviente, está siendo usad para el consumo de alucinógenos y bebidas alcohólicas.



ALCALDÍA MAYOR  
DE BOGOTÁ D.C.

BOGOTÁ  
MEJOR  
PARA TODOS

# Localidad Tunjuelito - Rincón de Venecia

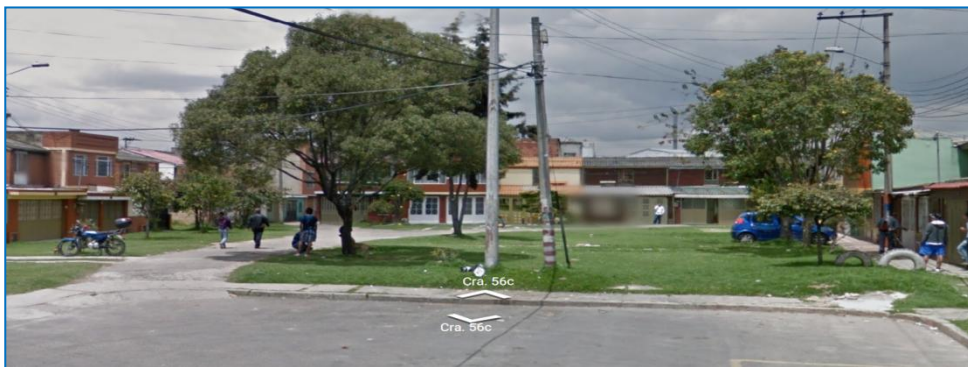
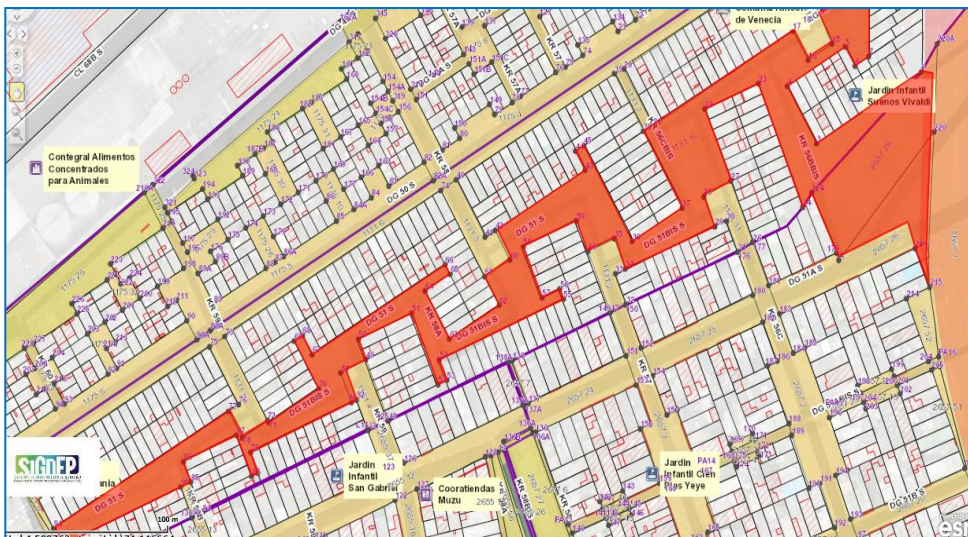

Se requiere el retiro de rampas instaladas por la comunidad para cambiar la destinación de parque con código IDRD 06022/06023, generando acceso vehicular. (Diagonal 51 B Sur entre Carrera 60 (Avenida Boyacá) y Carrera 61 F).



ALCALDÍA MAYOR  
DE BOGOTÁ D.C.

BOGOTÁ  
MEJOR  
PARA TODOS

# Localidad Barrios Unidos

## CRONOGRAMA DEFENSA 2016

### TEMÁTICA

Ejes Viales a Recuperar/ Zonas Verdes /Sitios críticos Vendedores

1. Alrededores plaza de Mercado 7 de Agosto y Plaza de Mercado 12 de octubre.
2. Talleres de Mecánica – Acción Popular
3. Carrera 24 entre AV. Calle 68 y Calle 65.
4. La Castellana Sobre Autopista Norte y acceso puentes sistema TM.
5. Alrededores Clínica San José Infantil (Calle 68).
6. Alrededores Universidad Los Libertadores y sus sedes.

CRONOGRAMA DEFENSA 2016	2016									
	ABR	MAY	JUN	JUL	AGO	SEP	OCT	NOV	DIC	
TEMÁTICA										
<b>Estaciones y Portales Sistema TM</b>										
1. Estación Calle 100 costado Occidental							X	X	X	X
2. Virrey costado Occidental								X	X	X
3. Calle 85 costado Occidental							X	X	X	X
4. Héroes costado Occidental						X	X	X	X	X
5. calle 76 costado Occidental			X	X	X	X	X	X	X	X
6. Calle 72 costado Occidental	X	X	X	X	X	X	X	X	X	X



ALCALDÍA MAYOR  
DE BOGOTÁ D.C.

**BOGOTÁ  
MEJOR  
PARA TODOS**

# Localidad Teusaquillo

CRONOGRAMA DEFENSA 2016	2016								
	ABR	MAY	JUN	JUL	AGO	SEP	OCT	NOV	DIC
TEMÁTICA									
Ejes Viales a Recuperar/ Zonas Verdes /Sitios críticos Vendedores									
1. Galerías Calle 53 entre Caracas y Carrera 30.									
2. Sector CAN y Esmeralda									
3. Corferías y alrededores.									
4. CAD. (ZTA Zona de transición periodo terminado)			X	X	X	X	X	X	X
5. Parque Simón Bolívar y Parque el Salitre, Cruz Roja.		X	X	X	X	X	X	X	X



ALCALDÍA MAYOR  
DE BOGOTÁ D.C.

**BOGOTÁ  
MEJOR  
PARA TODOS**



# Localidad Teusaquillo

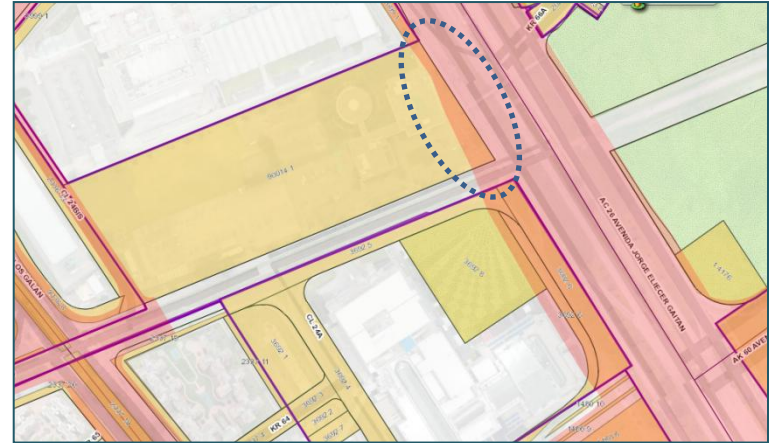

Lugar de concentración de vendedores informales, “convenio IPES”



ALCALDÍA MAYOR  
DE BOGOTÁ D.C.

BOGOTÁ  
MEJOR  
PARA TODOS

# Localidad Los Mártires

CRONOGRAMA DEFENSA 2016	2016									
	ABR	MAY	JUN	JUL	AGO	SEP	OCT	NOV	DIC	
TEMÁTICA										
Ejes Viales a Recuperar/ Zonas Verdes /Sitios críticos Vendedores										
1. Avenida Carrera 30 Calle 9 y 10 (ZTA Terminada con Resolución).				X	X	X	X	X	X	
2. Vendedores Acceso Hospital MÉDERI (Acceso puente peatonal estación TM- CAD.										
3. San Andresito de San José alrededores y Hospital.										

CRONOGRAMA DEFENSA 2016	2016									
	ABR	MAY	JUN	JUL	AGO	SEP	OCT	NOV	DIC	
TEMÁTICA										
<b>Estaciones y Portales Sistema TM</b>										
1. Jiménez	X	X	X	X	X	X	X	X	X	X
2. Calle 19					X	X	X	X	X	X



ALCALDÍA MAYOR  
DE BOGOTÁ D.C.

**BOGOTÁ  
MEJOR  
PARA TODOS**

# Localidad Antonio Nariño

CRONOGRAMA DEFENSA 2016	2016									
	ABR	MAY	JUN	JUL	AGO	SEP	OCT	NOV	DIC	
TEMÁTICA										
Ejes Viales a Recuperar/ Zonas Verdes /Sitios críticos Vendedores										
1. Centralidad del Restrepo (Plaza de mercado y entorno).										
2. AV. 1 de Mayo entre Carrera 24 y 27				x	x	x	x	x	x	
3. Alrededores centro comercial Plaza Mayor.										
4. AK 10		x	x	x	x	x	x	x	x	x

CRONOGRAMA DEFENSA 2016	2016									
	ABR	MAY	JUN	JUL	AGO	SEP	OCT	NOV	DIC	
TEMÁTICA										
<b>Estaciones y Portales Sistema TM</b>										
1. Policarpa						x	x	x	x	x
2. Ciudad Jardín						x	x	x	x	x
3. Av. 1°de Mayo						x	x	x	x	x



ALCALDÍA MAYOR  
DE BOGOTÁ D.C.

**BOGOTÁ  
MEJOR  
PARA TODOS**

# Localidad Puente Aranda

## CRONOGRAMA DEFENSA 2016

### TEMÁTICA

Ejes Viales a Recuperar/ Zonas Verdes /Sitios críticos Vendedores

1. San Andresito de la 38, sobre la Carrera 38.
2. Carrera 30 con Américas (G-12) Acceso Puente Sistema TM.
3. Avda. Carrera 68 entre Calle 13 y Avda. Calle 22
4. Outles de las Américas. Entre Avda. Américas y Avda Calle 13 y entre Carreras 60 y 65.
5. La Alquería. Carrera 52C entre Calle 39 sur y 42 sur.
6. Avda. Calle 13 con Carrera 32 Secretaría de Salud.
7. Zona Industrial La Gorgonzola



ALCALDÍA MAYOR  
DE BOGOTÁ D.C.

BOGOTÁ  
MEJOR  
PARA TODOS

# Localidad Rafael Uribe Uribe

## CRONOGRAMA DEFENSA 2016

### TEMÁTICA

Ejes Viales a Recuperar/ Zonas Verdes /Sitios críticos Vendedores

1. Entrada principal y el complejo carcelario LA PICOTA, declarada Zonas Especiales mediante las Resoluciones 166 de 2009, 123 de 2014 y el Decreto Local 01 de 2010.
2. Calle 27 Sur AV. Caracas Sector occidental.
3. Olaya: Carrera 21 entre Avda. 1 Mayo y Calle 27 Sur.
4. AK 10

CRONOGRAMA DEFENSA 2016	2016									
	ABR	MAY	JUN	JUL	AGO	SEP	OCT	NOV	DIC	
TEMÁTICA										
<b>Estaciones y Portales Sistema TM</b>										
1. Country Sur						x	x	x	x	x



ALCALDÍA MAYOR  
DE BOGOTÁ D.C.

**BOGOTÁ  
MEJOR  
PARA TODOS**



# Gracias



ALCALDÍA MAYOR  
DE BOGOTÁ D.C.

BOGOTÁ  
MEJOR  
PARA TODOS