



Secretaría de Salud
Subred Integrada de Servicios de Salud

Sur Occidente E.S.E.



GESTION RIESGO COLECTIVO ESPACIO VIVIENDA

OCTUBRE DE 2017



Secretaría de Salud
Subred Integrada de Servicios de Salud
Sur Occidente E.S.E.



ALCALDÍA MAYOR
DE BOGOTÁ D.C.

**BOGOTÁ
MEJOR
PARA TODOS**

SUBRED SUR OCCIDENTE LOCALIDADES Y POBLACIÓN

Estrato Socioeconómico. Subred Sur Occidente. 2015.

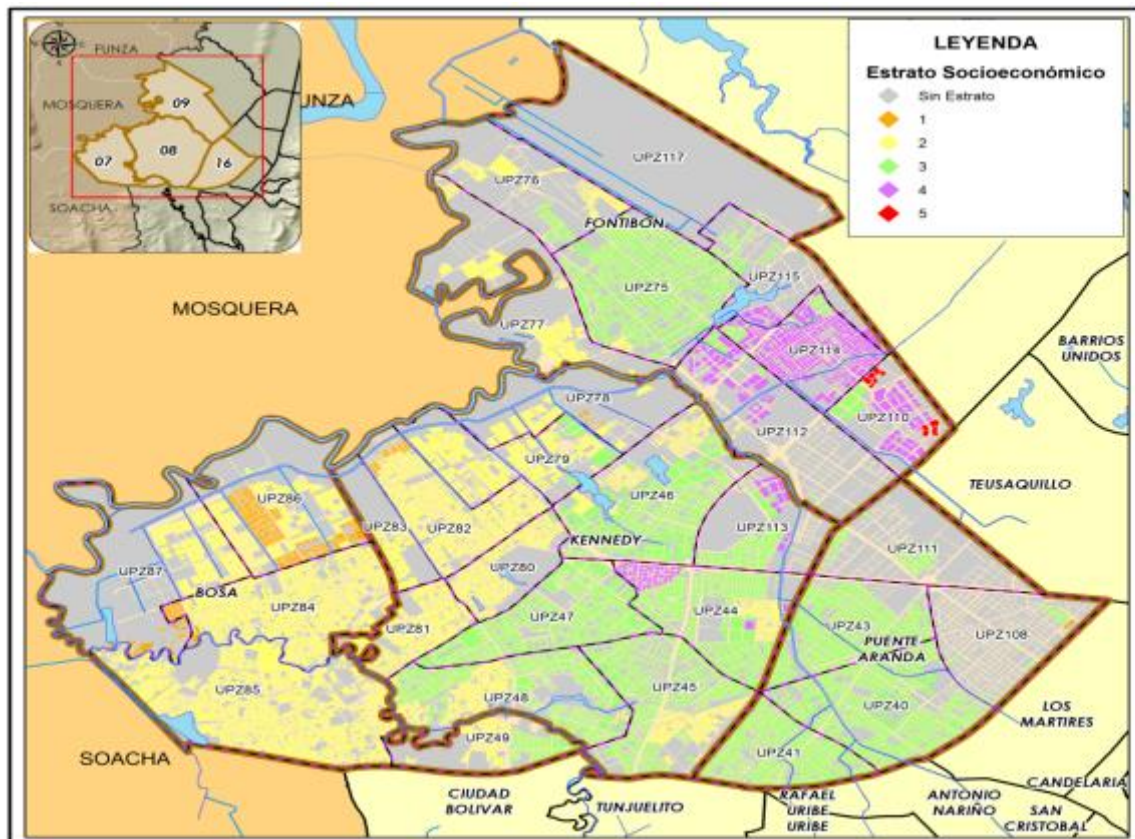

SECRETARIA DISTRITAL DE SALUD
S.I.S.S. SUR OCCIDENTE E.S.E.
MAPA

Estrato Socioeconómico
Subred Integrada
de Servicios de Salud
Sur Occidente
CONVENCIONES



ESCALA 1:75.000
0 250 500 1.000 1.500 2.000 2.500 3.000 3.500 Metros

INFORMACIÓN DE REFERENCIA
Escuela de cartografía
SIGA NACIONAL Sistema Nacional
Fuente de información participativa
Mapa de Referencia para el
DISTRITO CAPITAL, Versión 12.15.
Dirección General de Datos Espaciales 2019
del Distrito Capital - DGCDA
Decreto Municipal de Bogotá de 2019
Decreto Municipal de Salud de 2019
Fuente de datos:
S.I.S.S. Sur Occidente E.S.E.
Cartografía:
GisMap AC/CI/VSU - Cartografía Brisa
Versión del 2018



Habitantes por localidad:

Localidades	Sur Occidente ESE
Bosa	646.833
Fontibón	380.453
Kennedy	1.069.469
Puente Aranda	258.414
Total	2.355.169

Fuente: DANE. Censo General 2005
DANE - SDP, Proyecciones de población según localidad,
2006 - 2015

**30% de
habitantes
de Bogotá**

Modelo de Atención Integral en Salud

Necesidades y Expectativas Usuario - Familia y Comunidad



Evaluación del Riesgo
Prioridades Intervención

Mejora Continua
Responsabilidad Social

GESTION DEL RIESGO

CLASIFICACION	
ALTA	Atención prioritaria medica
MEDIA	Consulta para promoción y prevención no mayor a tres días
BAJA	Acciones de IEC

USUARIOS ASIGNADOS VIGENCIA ABR - FEB:	174.257
FONTIBON	13.481
KENNEDY	74.382
PUENTE ARANDA	9.275
BOSA	77.119

Disminuir la probabilidad de ocurrencia de un evento no deseado, evitable y negativo para la salud del individuo

Fase de Implementación: Resultados

47.480* Efectivas 42%

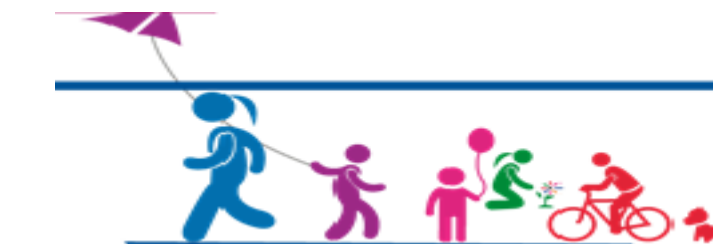

112.470 Personas Visitadas



ALTO

68 Activación de ruta de grupo de riesgo (Ruta Integral de Atención en Salud para Condiciones Crónicas).

MEDIO

33.817 Activación de ruta promoción y mantenimiento de la salud (Actividades de protección específica y detección temprana).

BAJO

13.573 Educación en estilos de vida saludable, derechos y deberes en salud y acciones de protección específica y detección temprana.

EFFECTIVIDAD SUB RED MAYO A SEPTIEMBRE

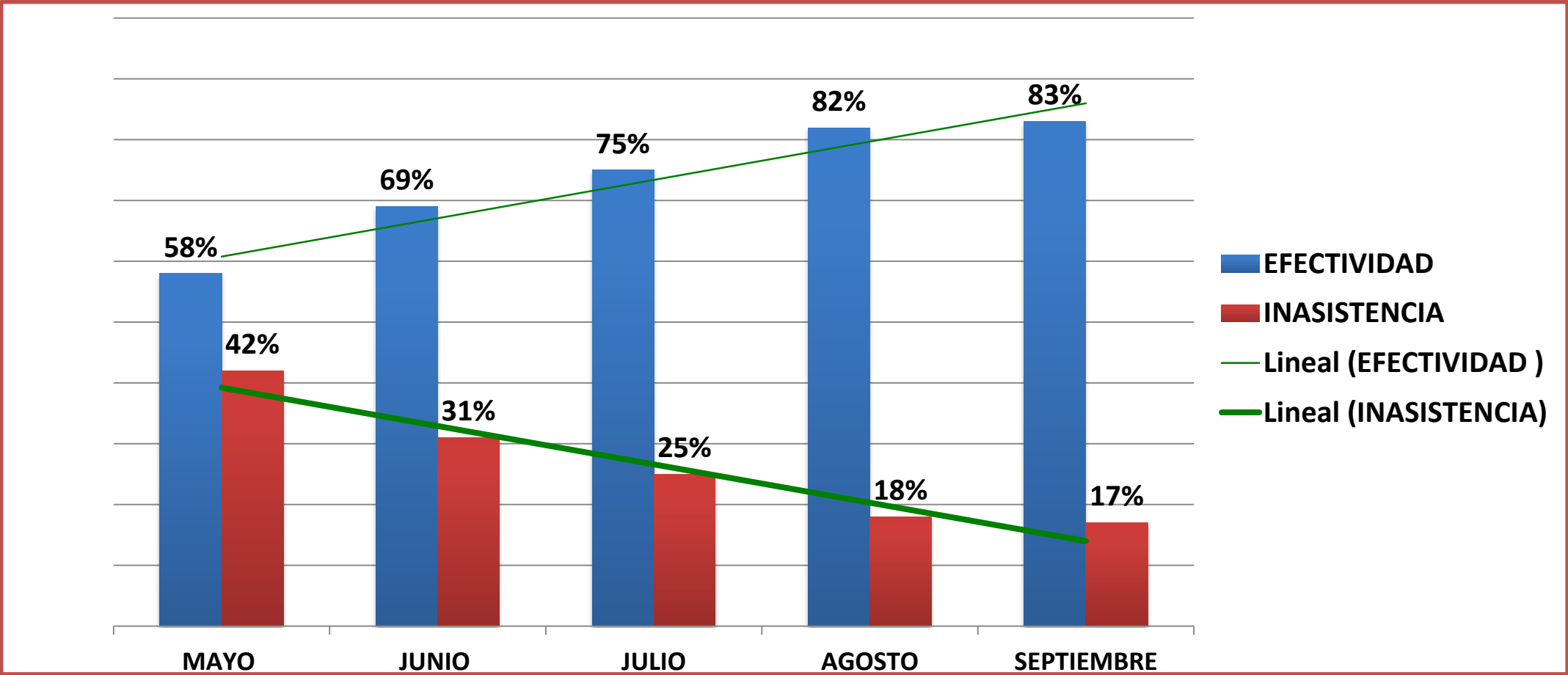

ESTRATEGIAS

1. Filtros para garantizar una efectiva asignación de cita:
 - ✓ Verificación de capitación
 - ✓ Verificación con auxiliar de programas para frecuencia de uso.
2. Llamado telefónico al usuario.
3. Mensajes de texto a los usuarios para recordación.
4. UBA móvil Medicina, enfermería, odontología
5. (Martes y Jueves)

810
ATENCIONES



ESTRATEGIAS

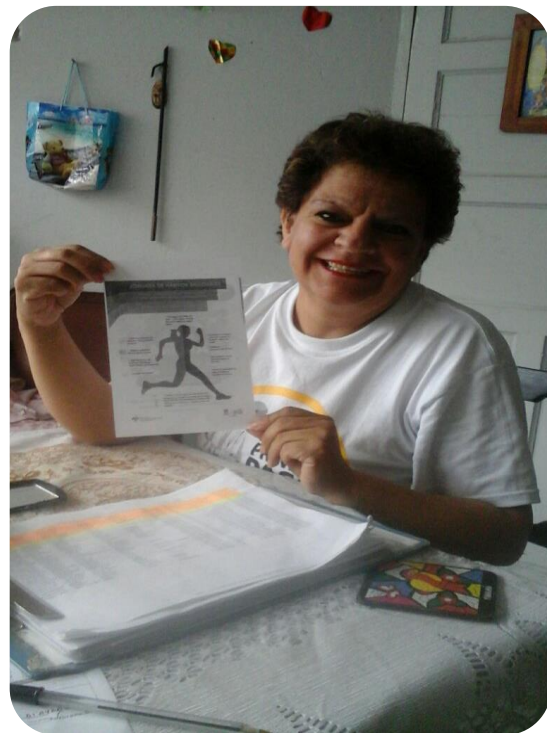

5. Reuniones 1 vez por semana con lideres de unidades asistenciales con enfermeras de localidad para revisión de pendientes y novedades por punto de atención.

6. Reunión semanal con directora de gestión del riesgo para evaluación de estrategias, reporte diario de efectividad.

7. Jornada Sábados P y D

8. Viernes de P Y D perfil medicina

9. Toma de localidad:



TOMA DE LOCALIDAD

INFORME TOMA LOCALIDAD KENNEDY	
DATOS	TOTAL
N° MANZANAS CUBIERTAS	240
TOTAL POBLACION TAMIZADA	2.071
TOTAL DE FAMILIAS CUBIERTAS	813
MENOR DE 5 AÑOS TAMIZADOS	358
MENOR DE 5 AÑOS CON SIGNOS DE ALARMA- ERA	0
MENOR DE 5 AÑOS CON SIGNOS DE DESNUTRICION	5
TOTAL GESTANTES TAMIZADAS	39
TOTAL GESTANTES SIN CONTROL PRENATAL	6
TOTAL GESTANTES DE CAPTACION TEMPRANA	2
TOTAL GESTANTES CON SIGNOS DE ALARMA	1
TOTAL POBLACION CON DEMANDA INDUCIDA PYD (SALUD ORAL)	330
TOTAL POBLACION CON DEMANDA INDUCIDA PYD (MEDICINA)	258



Datos tomados del informe de la jornada septiembre 2017



Secretaría de Salud
Subred Integrada de Servicios de Salud

Sur Occidente E.S.E.



PROYECTOS DE FONDO DE DESARROLLO LOCAL Y CONVENIOS



Secretaría de Salud
Subred Integrada de Servicios de Salud

Sur Occidente E.S.E.



ALCALDÍA MAYOR
DE BOGOTÁ D.C.

**BOGOTÁ
MEJOR
PARA TODOS**

FONDO DE DESARROLLO LOCAL BOSA

CONTRATO INTERADMINISTRATIVO 117

COMPONENTE	PRINCIPALES AVANCES A 31 DE SEPTIEMBRE DE 2017	% EJECUCION
Banco de Ayudas Técnicas	620 visitas para identificar condiciones de vulnerabilidad y prescribir ayuda tecnica segun necesidad. en el mes de agosto se suscribe contrato con consorcio AT y en el mes de octubre con la empresa audio salud. Actualmente se esta haciendo entrega de 690 ayudas tecnicas .	75%
Promoción y Prevención de consumo de sustancias psicoactivas	Para el periodo reportado se logra caracterizar 500 núcleos familiares , 300 asesorias individuales a poblacion vulnerable para identificar necesidades y activacion de rutas, y desarrollo de 20 iniciativas comunitarias .	80%
Salud Sexual y Reproductiva	Se desarrollan 64 grupos , con la participacion de 1600 jovenes con quienes se desarrollan acciones para el fortalecimiento de proyecto de vida y promocion de la salud sexual y reproductiva. Actualmente se esta implementando la Estrategia Bebe Piensalo Bien, la cual busca beneficiar 200 jovenes y adolescentes a traves de acciones de sensibilizacion y promocion para la reduccion del embarazo en adolescentes. Se desarrollaron acciones colectivas relacionadas con habilidades para la vida, asesoria psicologica, asesoria legal, beneficiando a 200 mujeres gestantes , en el mes de octubre y noviembre, dichas mujeres reciben curso de belleza y se hara entrega de kit favoreciendo desempeno ocupacional. 520 mujeres beneficiarias en acciones de regulaci[on] de la fecundidad. actualmente se esta desarrollando consulta por profesional de medicina, asesoria por profesional de enfermeria para la inserci[on] de 420 implantes subdermicos y 100 endoceptivos .	60%



FONDO DE DESARROLLO LOCAL KENNEDY



CIA	COMPONENTE	PRINCIPALES AVANCES A 30 DE SEPTIEMBRE
194/2016	BANCO DE AYUDAS TÉCNICAS	<p>Este componente busca promover la autonomía de las personas en condición de discapacidad y sus familias y/o cuidadores de las localidades a través del otorgamiento de ayudas técnicas minimizando barreras de acceso generando mayor inclusión en los escenarios de participación. durante los meses de febrero a septiembre de 2017, se realizaron 1200 visitas para identificar condiciones de vulnerabilidad y prescribir ayuda tecnica segun necesidad.</p> <p>en el mes de agosto se suscribe contrato con consorcio AT y en el mes de octubre con la empresa audio salud, ya se adelanto todo proceso de gestion para la entrega de 1883 ayudas tecnicas.</p> <p>420 visitas a usuarios para la entrega de 420 kit de cuidado de piel.</p>
194/2016	VECTORES	<p>97 puntos definidos y diagnosticados de focos de contaminación de roedores y vectores</p> <p>16 puntos priorizados de intervención para Fumigación y Desrratización</p> <p>A la fecha se ha realizado</p> <p>31.185 m2 de intervención en Desrratizacion</p> <p>42.733 m2 de intervención en Fumigacion</p> <p>Beneficiarios Directos 540 usuarios, indirectos mas de 3500 habitantes aledaños a los sectores intervenido</p>

FONDO DE DESARROLLO LOCAL PUENTE ARANDA



CONVENIO	COMPONENTE	OBJETO	PRINCIPALES AVANCES A 30 DE SEPTIEMBRE	PORCENTAJE DE EJECUCION
CIA N° 114-2016	BANCO DE AYUDAS TÉCNICAS	Aunar esfuerzos y recursos administrativos, económicos, técnicos y financieros para promover la autonomía de las personas en condición de discapacidad en la localidad, a través del otorgamiento de ayudas técnicas, minimizando barreras de acceso, de conformidad con los estudios previos, anexos técnico y la propuesta presentada.	Se realizaron 150 visitas para identificar condiciones de vulnerabilidad y prescribir ayuda tecnica segun necesidad. en el mes de agosto se suscribe contrato con consorcio AT y en el mes de octubre con la empresa audio salud, ya se adelanto todo proceso de gestion para la entrega de 90 ayudas tecnicas .	90%
CIA N° 151-2016	P Y P	Aunar esfuerzos y recursos administrativos, técnicos y financieros para desarrollar acciones de promoción de la salud y prevención de la enfermedad en personas adultas y adultas mayores de la Localidad De Puente Aranda, mediante la realización de actividades de sensibilización en hábitos saludables, de conformidad con los estudios previos, anexos técnico y la propuesta presentada.	Fortalecimiento a 125 grupos, 1350 personas en tematicas relacionadas con autocuidado de acción personal y de relación social, fortaleciendo las herramientas de convivencia social y resolución de conflictos. Entrega de 1250 Theraband y semanario para promover actividad fisica.	100%

GRACIAS



Secretaría de Salud
Subred Integrada de Servicios de Salud
Sur Occidente E.S.E.



ALCALDÍA MAYOR
DE BOGOTÁ D.C.

BOGOTÁ
MEJOR
PARA TODOS