

# PLANEACIÓN

Secretaría Distrital de Planeación  
Subsecretaría de Planeación de la Inversión  
Dirección de Planes de Desarrollo y Fortalecimiento Local

Febrero de 2019

## Avance Contratado

% Promedio Avance Acumulado Contratado  
2017-2020

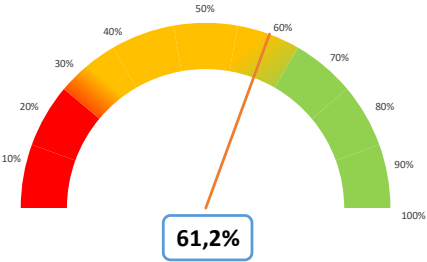

Promedio esperado  
contratado 50%

## Avance Entregado

% Promedio Avance Acumulado Entregado  
2017-2020

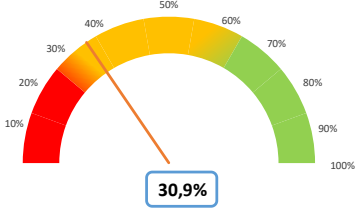

## Avance Contratado

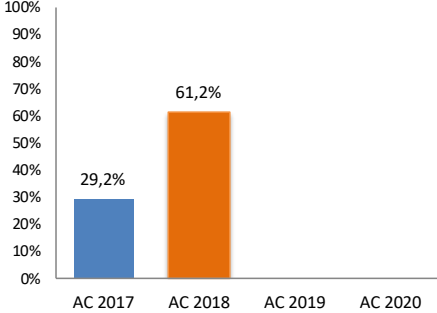

## Avance Entregado

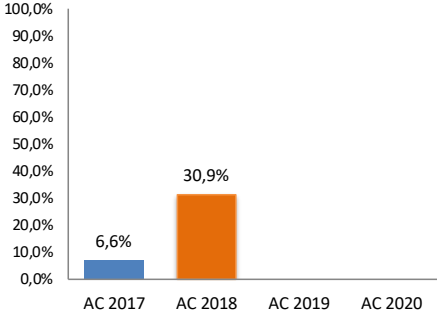

# Visor PDL 2017-2020 – Informe mensual

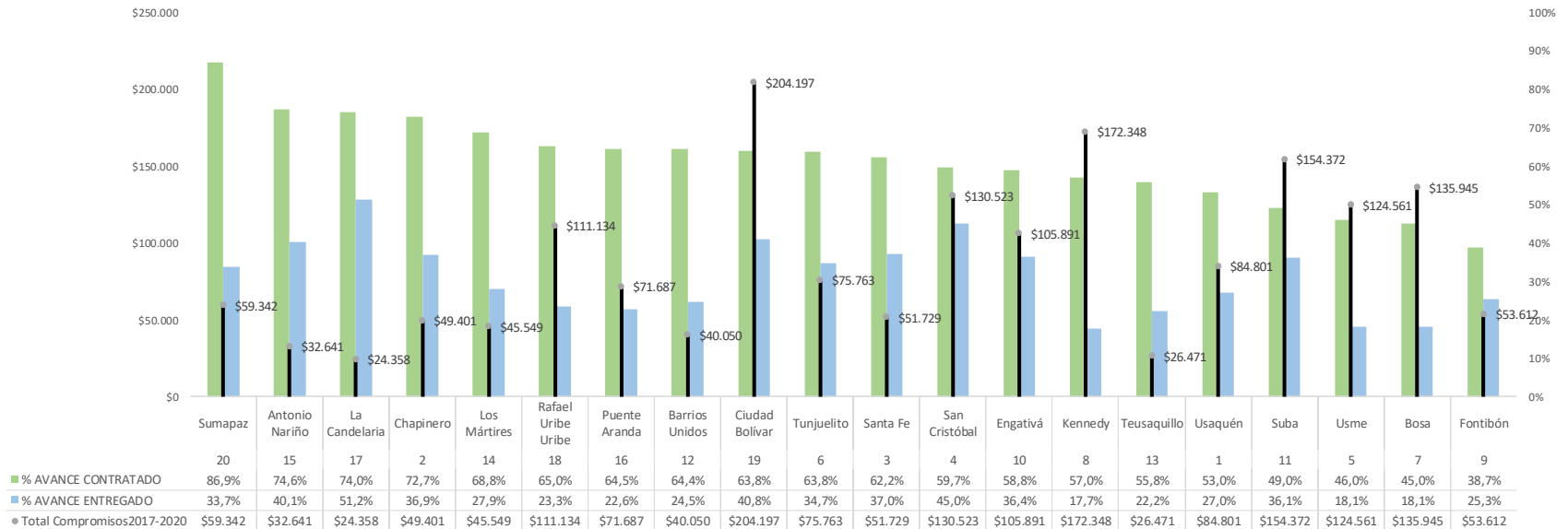

# Visor territorialización

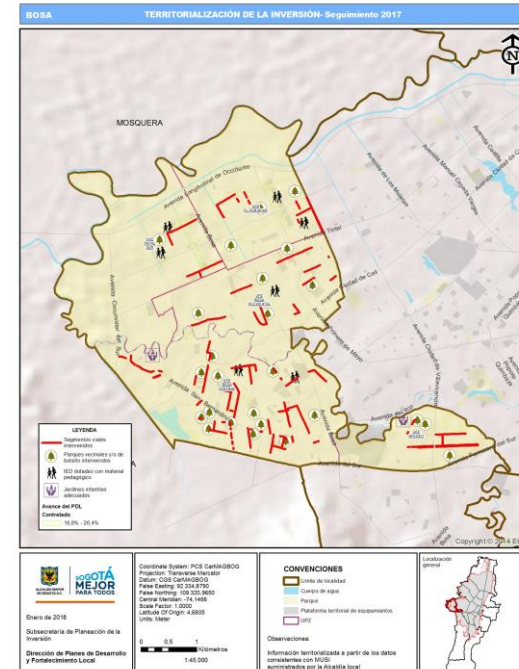
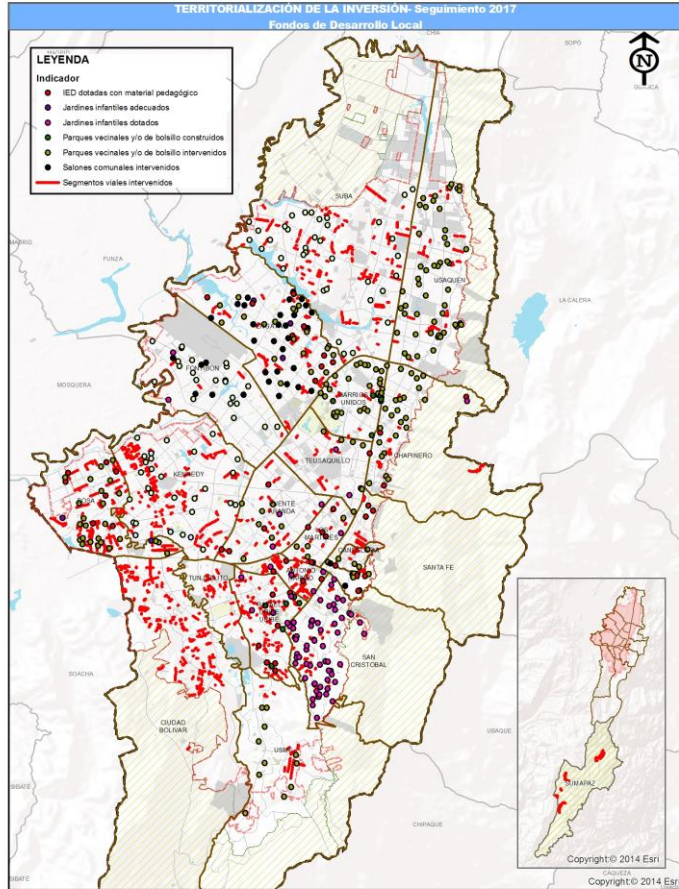

# Tablero de control conceptos

Presupuesto disponible FDL 2018	Presupuesto susceptible de concepto	Sectores/entidad que emiten concepto	Conceptos proyectados	Conceptos favorables	Presupuesto con concepto favorable
\$999.995	\$806.848	14	554	499	\$602.715
				<b>90,1%</b>	<b>74,7%</b>

# Tablero de control conceptos

No	Localidad	No. proyectado de conceptos	Conceptos favorables	%	No. Alertas
1	Usaquén	35	31	88,6%	2
2	Chapinero	30	28	93,3%	2
3	Santa Fe	25	24	96,0%	1
4	San Cristóbal	32	29	90,6%	
5	Usme	31	27	87,1%	1
6	Tunjuelito	26	23	88,5%	1
7	Bosa	42	39	92,9%	1
8	Kennedy	25	20	80,0%	1
9	Fontibón	31	25	80,6%	
10	Engativá	26	24	92,3%	1
11	Suba	27	23	85,2%	
12	Barrios Unidos	17	15	88,2%	
13	Teusaquillo	23	19	82,6%	
14	Los Mártires	18	18	100,0%	
15	Antonio Nariño	35	32	91,4%	1
16	Puente Aranda	27	27	100,0%	1
17	La Candelaria	16	14	87,5%	
18	Rafael Uribe Uribe	27	25	92,6%	
19	Ciudad Bolívar	35	35	100,0%	1
20	Sumapaz	26	21	80,8%	1
<b>TOTAL</b>		<b>554</b>	<b>499</b>	<b>90,1%</b>	<b>14</b>

Sector/entidad	2017	Enero	Febrero	Marzo	Abril	Mayo	Junio	Julio	Agosto	Septiembre	Octubre	Noviembre	Diciembre
Desarrollo económico	-	-	-	-	-	-	-	-	-	-	-	-	-
Gestión Pública	-	-	-	-	-	-	-	-	-	-	-	-	-
Mujeres	-	-	-	-	-	-	-	1	-	-	-	1	-
IDIGER	-	-	-	-	-	-	-	-	3	-	-	3	-
Hábitat	-	-	-	-	-	2	2	-	1	2	2	-	-
Educación	-	-	-	-	1	1	1	1	3	9	1	-	2
Salud	-	-	-	-	-	-	-	2	6	1	2	5	3
IDPAC	-	-	-	-	-	2	4	6	2	8	14	6	2
IDU	-	-	-	-	8	7	8	5	1	6	8	2	-
Ambiente	12	-	-	-	1	3	1	2	8	3	8	3	5
Seguridad	-	-	-	-	1	1	1	1	2	20	8	5	9
Cultura	-	-	-	3	2	2	10	5	12	12	12	8	2
Integración social	-	5	5	8	5	6	9	6	7	7	6	2	8
IDRD	-	-	-	2	8	24	14	13	14	8	8	5	2
<b>Total general</b>	<b>12</b>	<b>5</b>	<b>5</b>	<b>13</b>	<b>25</b>	<b>48</b>	<b>50</b>	<b>42</b>	<b>59</b>	<b>76</b>	<b>69</b>	<b>40</b>	<b>33</b>

# Recomendaciones formulación

---

- Garantizar lo establecido en las líneas de inversión y criterios de elegibilidad y viabilidad.
- Revisar información previa en la página de la SDP (líneas de inversión, criterios de elegibilidad y viabilidad, anexos del sector).
- Actualizar el estado de la ficha EBI-L (ejecución).
- Afectar los campos actualizables según Manual BPP-L (descripción del componente, población, localización, presupuesto por objetos de gasto, responsables del proyecto).
- Ampliar la descripción del componente en términos de etapas, fases, actividades (sin términos de referencia ni especificaciones técnicas).

# Recomendaciones solicitud de conceptos

---

- Son susceptibles de concepto todo bien o servicio que afecta el avance de la meta.
- Iniciar el proceso de actualización previo a la vigencia.
- Realizar mesas de trabajo con el sector previo a la solicitud del concepto.
- Especificar a través de radicado o correo la fecha oficial de envío del concepto.
- Vincular los criterios del sector al DTS, anexo técnico y estudios previos según el caso.
- No permitir injerencia del sector en los campos del DTS que no son actualizables.
- Apoyarse en la SDP o SDG en los casos de retraso del proceso.



# Recomendaciones seguimiento

---

- Soportar los datos de seguimiento a través de actas (Alcaldía – SDP).
- Validar los datos a través de los informes de interventoría.
- Responsabilidad frente a los datos emitidos. Se recuerda que los datos entregados a la SDP son datos de uso público y fuente oficial de información para la ciudad.
- Revisar de manera periódica la información de seguimiento publicada por la SDP (estado de avance de plan y metas).